AGRIFRIULI

PEZZATA ROSSA TEDESCA

AGOSTO 2022

CRV

BETTER COWS > BETTER LIFE

ORDINE ALFABETICO

TORI PEZZATA ROSSA TEDESCA A CATALOGO AGOSTO 2022

NOME TORO	GZW	OZW	LATTE kg	GRASSO%	GRASSO KG	PROTEINE %	PROTEINE KG	INDICE CARNE	LONGEVITA'	FERTILITA'	CELLULE	PERSISTENZA	MUNGIBILITA'	FAC.TA' PARTO	TAGLIA	MUSCOLOSITA'	ARTI&PIEDI	MAMMELLA	K CAS	ß CAS
EDELPILZ PS	132	127	769	-0,08	25	0,07	33	108	118	109	111	101	98	101	108	102	112	112	AA	A1A1
HABANERO	139	133	1400	-0,14	45	-0,03	47	107	115	100	109	104	113	112	99	101	106	110	AB	A1A2
HABSBURGER	122	125	560	-0,06	18	-0,07	14	110	121	99	113	104	105	106	97	110	107	133	AA	A1A1
HAN SOLO	142	138	1076	0,08	53	0,06	44	102	113	104	106	104	120	104	104	99	113	122	AA	A1A1
HEARTLAND PP	124	123	627	0,01	27	0,04	26	113	107	102	97	101	109	114	105	99	100	118	AA	A2A2
HERMELIN	119	115	747	0,15	44	-0,05	22	108	101	80	112	98	107	101	103	104	104	123	AA	A1A1
HILLER	143	136	1450	-0,05	56	-0,05	46	110	116	110	101	99	112	102	97	90	113	114	AA	A1A2
HOLLISTER	128	131	1105	-0,17	30	-0,14	26	105	116	102	95	117	124	106	96	108	110	123	AA	A1A1
HOPFEN	145	144	1120	-0,13	35	-0,07	33	114	134	117	113	107	101	115	104	102	115	121	AA	A1A2
HORATIO	140	136	1190	-0,01	49	-0,04	39	103	114	107	111	99	117	115	100	96	109	117	AA	A1A2
JEDI	137	132	1048	-0,14	31	-0,01	37	108	117	109	100	99	119	116	118	85	110	112	AA	A1A2
JODA	135	129	1066	-0,11	35	-0,02	36	107	120	106	104	106	111	114	98	104	105	111	AA	A1A2
M3 Pp	132	130	570	0,07	30	0,15	33	96	123	110	122	104	105	108	106	107	108	124	AB	A2A2
MAIBOCK	135	129	1363	-0,23	35	-0,06	43	88	127	119	102	101	117	110	94	89	105	111	BB	A2A2
MALTE PS	130	130	562	-0,06	19	-0,11	10	113	121	130	112	98	103	106	99	117	113	106	AA	A1A2
MALZ	138	132	1005	-0,06	36	0,06	41	112	114	106	119	100	115	94	107	98	115	108	AA	A1A1
MEISTER Pp	130	131	888	-0,08	30	-0,09	24	110	113	112	107	110	106	109	101	110	113	115	AA	A1A1
MERIOL PS	135	133	889	-0,04	33	0,06	37	102	122	104	119	108	108	105	93	89	114	119	AB	A2A2
MYWAY	135	132	843	0,09	44	0,03	33	99	120	117	100	92	117	114	103	93	112	124	BB	A2A2
PASCAL	130	126	821	0,17	49	0,00	29	116	97	92	97	121	109	104	124	106	116	104	AB	A1A1
PICAR	127	126	1113	-0,19	29	-0,14	26	94	117	116	115	109	99	109	112	112	110	114	AB	A2A2
VIVALDI	126	121	869	0,02	38	-0,05	26	86	110	105	123	99	109	111	97	99	113	110	AA	A2A2
VONT	120	121	507	-0,15	9	-0,03	15	108	113	98	124	119	102	93	100	122	106	113	AA	A1A1
WARLOCK	134	132	1040	-0,08	36	-0,02	35	101	124	93	117	117	117	118	98	100	115	117	AB	A1A2
WORLDCUP	134	134	1039	-0,20	25	-0,11	27	112	110	114	112	111	101	103	107	118	105	111	AA	A2A2
WUESTENSOHN	135	131	1116	-0,19	29	-0,03	37	110	113	110	116	101	109	104	104	122	101	111	AA	A2A2
WULAN	139	135	925	0,02	41	0,05	38	103	113	114	119	104	117	108	99	105	107	115	AA	A1A1
ZENEKA	140	136	1080	-0,01	45	-0,01	37	103	113	120	117	102	114	103	98	88	104	109	AB	A1A2

LEGENDA SIMBOLI

SCEGLI I TUOI OBIETTIVI I MIGLIORI PER OGNI TRATTO

GZW	
HOPFEN	145
HILLER	143
HAN SOLO	142
HORATIO	140
ZENEKA	140
HABANERO	139
WULAN	139
MALZ	138
JEDI	137
JODA	135
MYWAY	135

OZW	
HOPFEN	144
HAN SOLO	138
HILLER	136
HORATIO	136
ZENEKA	136
WULAN	135
WORLDCUP	134
HABANERO	133
MERIOL PS	133
MALZ	132
JEDI	132

LATTE	
HILLER	1450
HABANERO	1400
MAIBOCK	1363
HORATIO	1190
HOPFEN	1120
WUESTENSOHI	1116
PICAR	1113
HOLLISTER	1105
ZENEKA	1080
HAN SOLO	1076
JODA	1066

GRASSO %	
PASCAL	0,17
HERMELIN	0,15
MYWAY	0,09
HAN SOLO	0,08
M3 Pp	0,07

GRASSO KG	
HILLER	56
HAN SOLO	53
PASCAL	49
HORATIO	49
ZENEKA	45

PROTEINE %	
M3 Pp	0,15
EDELPILZ PS	0,07
HAN SOLO	0,06
MALZ	0,06
MERIOL PS	0,06

PROTEINE KG	
HABANERO	47
HILLER	46
HAN SOLO	44
MAIBOCK	43
MALZ	41

TAGLIA	
PASCAL	130
JEDI	120
PICAR	119
EDELPILZ PS	117
MALZ	117

MUSCOLOSITA'	
WUESTENSOHN	122
VONT	122
WORLDCUP	118
MALTE PS	117
PICAR	112

ARTI&PIEDI	
PASCAL	116
HOPFEN	115
WARLOCK	115
MALZ	115
MERIOL PS	114

MAMMELLA	
HABSBURGER	133
MYWAY	124
M3 Pp	124
HOLLISTER	123
HERMELIN	123

K CASEINE	
MYWAY	BB
MAIBOCK	BB

FERTILITA'	
MALTE PS	117
ZENEKA	113
MAIBOCK	108
MYWAY	108
HOPFEN	106

LONGEVITA'	
HAYES	134
EZECHIELE	127
FONZIE	124
EDONISTA	123
IGNACY	122

CELLULE	
VONT	124
VIVALDI	123
M3 Pp	122
MERIOL PS	119
MALZ	119

MUNGIBILITA'	
HOLLISTER	124
HAN SOLO	120
JEDI	119
WULAN	117
WARLOCK	117
HORATIO	117
MAIBOCK	117
MYWAY	117

ß CASEINE	
HEARTLAND PP	A2A2
MYWAY	A2A2
VIVALDI	A2A2
MAIBOCK	A2A2
PICAR	A2A2
M3 Pp	A2A2
MERIOL PS	A2A2
WUESTENSOHN	A2A2
WORLDCUP	A2A2

PERSISTENZA	
PASCAL	121
VONT	119
HOLLISTER	117
WARLOCK	117
WORLDCUP	111

INDICE CARNE	
PASCAL	116
HOPFEN	114
HEARTLAND PP	113
MALTE PS	113
WORLDCUP	112
MALZ	112

FACILITA' PARTO	
WARLOCK	118
JEDI	116
HOPFEN	115
HORATIO	115
HEARTLAND PP	114
JODA	114
MYWAY	114

HERMELIN

DE 000 951 697 464 HB 10/854956 nato il 05/12/2016

HERZSCHLAG	x	RAVE	x	WINNIPEG
		RODICA		REGATTA
HUTERA X WILDWEST		/3 - 13182 - 4,46 - 3,6		10/10 - 11648 - 3,85 - 3,49

GZW 119

OZW 115

RESA

CARNE

CELLULE

MAMMELLA

SALUTE

MUNGIBILITA'

2598 FIGLIE

MAMMELLA

PRODUZIONE	figlie: 2598	allevamenti: 0	MW 122
LATTE	747	ATT%	0
GRASSO %	0,15	GRASSO KG	44
PROTEINA %	-0,05	PROTEINA KG	22
K CASEINA	AA	B CASEINA	A1A1
INDICE CARNE			FW 108
PESO NETTO	107	CLASSE EUROP	105
RESA MACELLAZIONE	106		
FITNESS			FIT 94
LONGEVITA'	101	MUNGIBILITA'	107
FERTILITA'	80	PERSISTENZA	98
CELLULE	112	VITALITA'	99
SALUTE MAMMELLA	112	FACILITA' PARTO	101
ALTRI DATI SALUTE			
MASTITI	110	CISTI	96
FERT. PRECOCE	97		

INDICI SALUTE ED EFFICIENZA	
MW LATTE	122
FW INDICE CARNE	108
FIT INDICE FITNESS	94
LONGEVITA'	101
FERTILITA'	80
SALUTE MAMMELLA	112

MORFOLOGIA	
TAGLIA	103
MUSCOLOSITA'	104
ARTI E PIEDI	104
MAMMELLA	123
STATURA	105
LUNG. TRONCO	102
LARG. GROPPA	104
PROFONDITA'	100
ANG. GROPPA	93
ANG. GARRETTI	82
PULIZIA GARRETTI	93
PASTOIE	108
ALTEZZA TALLONE	108
LUNG. ATT. ANT.	108
LUNG. POST. MAM.	102
FORZA ATT. ANT.	110
LEGAMENTO	125
PROFONDITA' MAM	110
LUNG. CAPEZZOLI	89
DIM. CAPEZZOLI	91
POS. ANT. CAP.	102
POS. POST. CAP.	112
DIR. CAP. POST.	117
PUREZZA	105

LATTE

CARNE

res. MASTITI

GRAS. +0,15

Indice dati DE 08 2022

FLECKVIEH TORO PROVATO

PASCAL

CZ 000 980 496 061 HB 10/854956 nato il 09/09/2016

HERZSCHLAG x VANADIN x WEINOLD

CZ527697961

HUTERA X WILDWEST

128/ 120 / +72 +0,47 +0,22

GZW 130

OZW 126

LATTE

RESA

CARNE

PERSISTENZA

1057 FIGLIE

CARNE

RESA alla MACELLAZIONE

PRODUZIONE	figlie: 1057	allevamenti: 0	MW 126
LATTE	821	ATT%	95
GRASSO %	0,17	GRASSO KG	49
PROTEINA %	0	PROTEINA KG	29
K CASEINA	AB	B CASEINA	A1A1
INDICE CARNE			FW 116
PESO NETTO	127	CLASSE EUROP	103
RESA MACELLAZIONE	114		
FITNESS			FIT 98
LONGEVITA'	97	MUNGIBILITA'	109
FERTILITA'	92	PERSISTENZA	121
CELLULE	97	VITALITA'	100
SALUTE MAMMELLA	98	FACILITA' PARTO	104
ALTRI DATI SALUTE			
MASTITI	103	CISTI	101
FERT. PRECOCE	92		

INDICI SALUTE ED EFFICIENZA	
MW LATTE	126
FW INDICE CARNE	116
FIT INDICE FITNESS	98
LONGEVITA'	97
FERTILITA'	92
SALUTE MAMMELLA	98

MORFOLOGIA	
TAGLIA	124
MUSCOLOSITA'	106
ARTI E PIEDI	116
MAMMELLA	104
STATURA	122
LUNG. TRONCO	125
LARG. GROPPA	120
PROFONDITA'	119
ANG. GROPPA	106
ANG. GARRETTI	82
PULIZIA GARRETTI	102
PASTOIE	106
ALTEZZA TALLONE	112
LUNG. ATT. ANT.	113
LUNG. POST. MAM.	107
FORZA ATT. ANT.	108
LEGAMENTO	106
PROFONDITA' MAM	101
LUNG. CAPEZZOLI	115
DIM. CAPEZZOLI	108
POS. ANT. CAP.	87
POS. POST. CAP.	110
DIR. CAP. POST.	108
PUREZZA	108

% GRASSO

PERSISTENZA

TAGLIA

KG GRASSO

Indice dati DE 08 2022

FLECKVIEH TORO PROVATO

VONT

DE 000 952 528 148 HB 10/854956 nato il 05/08/2017

RALDI	x	OBI	x	RUREX
		EMMELIE		ENTROPI
RAU X POLDI		3/3 - 9665 - 4,37 - 3,41		8/8 - 9928 - 4,06 - 3,44

GZW 120

OZW 121

CARNE

MAMMELLA

SALUTE

LONGEVITA'

CELLULE

PERSISTENZA

MUSCOLOSITA'

NIENTE CELLULE

SALUTE

PRODUZIONE	figlie: 27	allevamenti: 0	MW 109
LATTE	507	ATT%	84
GRASSO %	-0,15	GRASSO KG	9
PROTEINA %	-0,03	PROTEINA KG	15
K CASEINA	AA	B CASEINA	A1A1
INDICE CARNE			FW 108
PESO NETTO	111	CLASSE EUROP	108
RESA MACELLAZIONE	101		
FITNESS			FIT 114
LONGEVITA'	113	MUNGIBILITA'	102
FERTILITA'	98	PERSISTENZA	119
CELLULE	124	VITALITA'	94
SALUTE MAMMELLA	124	FACILITA' PARTO	93
ALTRI DATI SALUTE			
MASTITI	117	CISTI	97
FERT. PRECOCE	93		

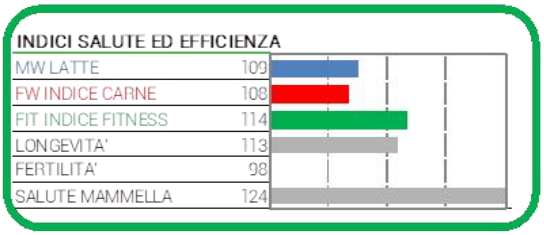

MORFOLOGIA	
TAGLIA	100
MUSCOLOSITA'	122
ARTI E PIEDI	106
MAMMELLA	113
STATURA	97
LUNG. TRONCO	97
LARG. GROPPA	107
PROFONDITA'	111
ANG. GROPPA	95
ANG. GARRETTI	112
PULIZIA GARRETTI	91
PASTOIE	114
ALTEZZA TALLONE	113
LUNG. ATT. ANT.	103
LUNG. POST. MAM.	102
FORZA ATT. ANT.	110
LEGAMENTO	100
PROFONDITA' MAM	106
LUNG. CAPEZZOLI	92
DIM. CAPEZZOLI	81
POS. ANT. CAP.	105
POS. POST. CAP.	97
DIR. CAP. POST.	95
PUREZZA	107

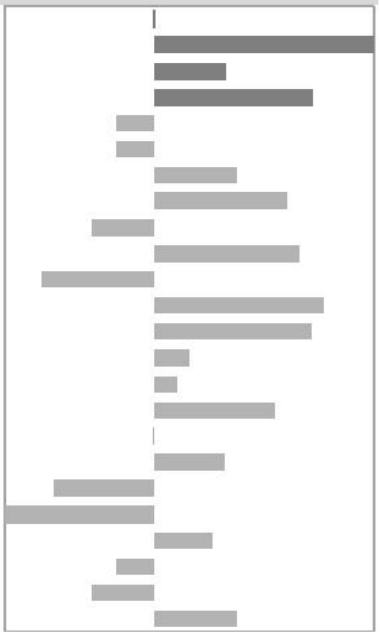

PERSISTENZA

res. MASTITI

LONGEVITA'

CARNE

Indice dati DE 08 2022

FLECKVIEH TORO PROVATO

WORLDCUP

DE 000 951 373 137 HB 10/854956 nato il 06/06/2016

WERTWOLL	x	WATT	x	REUMUT
		LAMORE		LARANA
WILLIAMS X RAFFZAHN		2/1 - 8253 - 4,03 - 3,48		5/5 - 8471 - 4,43 -3,28

GZW 134

OZW 134

A2A2 ßcaseina

LATTE

ROBOT

CARNE

PERSISTENZA

FERTILITA'

LONGEVITA

CELLULE

+1039kg LATTE

1850 FIGLIE

SALUTE della MAMMELLA

PRODUZIONE	figlie: 1850	allevamenti: 0	MW 118
LATTE	1039	ATT%	98
GRASSO %	-0,20	GRASSO KG	25
PROTEINA %	-0,11	PROTEINA KG	27
K CASEINA	AA	B CASEINA	A2A2
INDICE CARNE			FW 112
PESO NETTO	112	CLASSE EUROP	112
RESA MACELLAZIONE	104		
FITNESS			FIT 116
LONGEVITA'	110	MUNGIBILITA'	101
FERTILITA'	114	PERSISTENZA	111
CELLULE	112	VITALITA'	99
SALUTE MAMMELLA	112	FACILITA' PARTO	103
ALTRI DATI SALUTE			
MASTITI	110	CISTI	109
FERT. PRECOCE	107		

INDICI SALUTE ED EFFICIENZA

MW LATTE	118
FW INDICE CARNE	112
FIT INDICE FITNESS	116
LONGEVITA'	110
FERTILITA'	114
SALUTE MAMMELLA	112

MORFOLOGIA	
TAGLIA	107
MUSCOLOSITA'	118
ARTI E PIEDI	105
MAMMELLA	111
STATURA	104
LUNG. TRONCO	110
LARG. GROPPA	113
PROFONDITA'	105
ANG. GROPPA	110
ANG. GARRETTI	96
PULIZIA GARRETTI	88
PASTOIE	107
ALTEZZA TALLONE	110
LUNG. ATT. ANT.	96
LUNG. POST. MAM.	97
FORZA ATT. ANT.	105
LEGAMENTO	108
PROFONDITA' MAM	107
LUNG. CAPEZZOLI	94
DIM. CAPEZZOLI	97
POS. ANT. CAP.	111
POS. POST. CAP.	109
DIR. CAP. POST.	109
PUREZZA	107

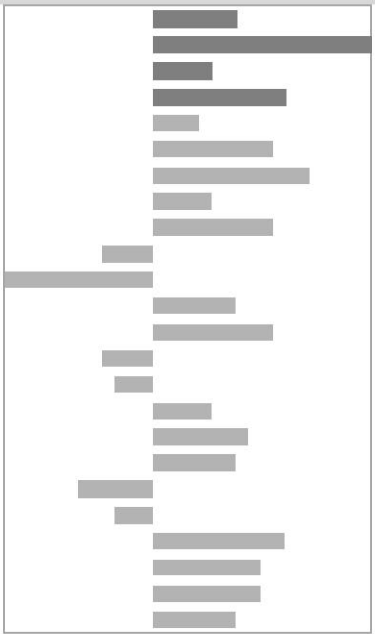

LATTE

CARNE

SALUTE

ßcas A2A2

FIT PLUS

ÖZW PLUS

Indice dati DE 08 2022

FLECKVIEH TORO PROVATO

EDELPILZ PS

DE 000 955 990 757 HB 10/854956 nato il 17/06/2020

EDELSTEIN	x	MUERITZ Ps	x	MAHANGO Pp
		GENIE Pp		GAHANGO Pp
ETOSCHA X IMPRESSION		1/1 - 10385 - 3,91 - 3,74		4/3 - 10074 - 4,39 - 3,79

GZW 132

OZW 127

LONGEVITA

CELLULE

SALUTE

ROBOT

TIPO

+ 769 kg LATTE

POLLED

Resistenza MASTITI

PRODUZIONE	figlie: 0	allevamenti: 0	MW 121
LATTE	769	ATT%	75
GRASSO %	-0,08	GRASSO KG	25
PROTEINA %	0,07	PROTEINA KG	33
K CASEINA	AA	B CASEINA	A1A1
INDICE CARNE			FW 108
PESO NETTO	110	CLASSE EUROP	102
RESA MACELLAZIONE	108		
FITNESS			FIT 118
LONGEVITA'	118	MUNGIBILITA'	98
FERTILITA'	109	PERSISTENZA	101
CELLULE	111	VITALITA'	101
SALUTE MAMMELLA	115	FACILITA' PARTO	101
ALTRI DATI SALUTE			
MASTITI	117	CISTI	110
FERT. PRECOCE	105		

INDICI SALUTE ED EFFICIENZA

MW LATTE	121
FW INDICE CARNE	108
FIT INDICE FITNESS	118
LONGEVITA'	118
FERTILITA'	109
SALUTE MAMMELLA	115

MORFOLOGIA	
TAGLIA	108
MUSCOLOSITA'	102
ARTI E PIEDI	112
MAMMELLA	112
STATURA	110
LUNG. TRONCO	109
LARG. GROPPA	106
PROFONDITA'	100
ANG. GROPPA	99
ANG. GARRETTI	94
PULIZIA GARRETTI	103
PASTOIE	107
ALTEZZA TALLONE	110
LUNG. ATT. ANT.	95
LUNG. POST. MAM.	91
FORZA ATT. ANT.	112
LEGAMENTO	109
PROFONDITA' MAM	116
LUNG. CAPEZZOLI	102
DIM. CAPEZZOLI	104
POS. ANT. CAP.	98
POS. POST. CAP.	100
DIR. CAP. POST.	108
PUREZZA	99

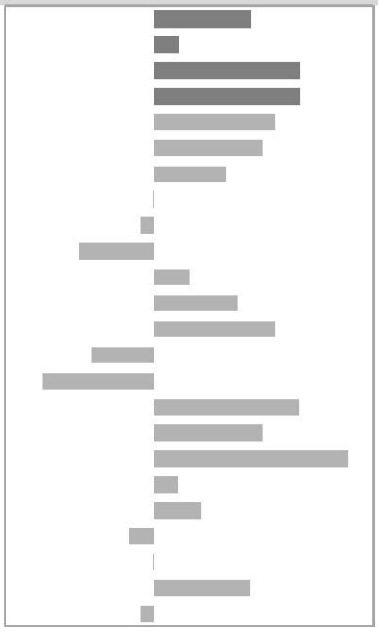

LATTE

CARNE

SALUTE

ARTI & PIEDI

FIT PLUS

Indice dati DE 08 2022

FLECKVIEH TORI GENOMICI

HABANERO

DE 000 956 274 579 HB 10/854956 nato il 03/09/2020

HERZKLOPFEN	x	GS HENDORF	x	MINT
		HANOI		HANUTA
HERZSCHLAG X REUMUT		1/1 - 7970 - 4,69 - 3,51		4/4 - 9762 - 3,36 - 3,28

Madre di Habanero

GZW 139

OZW 133

RESA LATTE CARNE LONGEVITA SALUTE PARTO PERSISTENZA

+1400 kg LATTE

MUNGIBILITA'

VITALITA' dei VITELLI

PRODUZIONE	figlie: 0	allevamenti: 0	MW 133
LATTE	1400	ATT%	74
GRASSO %	-0,14	GRASSO KG	45
PROTEINA %	-0,03	PROTEINA KG	47
K CASEINA	AB	B CASEINA	A1A2
INDICE CARNE			FW 107
PESO NETTO	110	CLASSE EUROP	102
RESA MACELLAZIONE	107		
FITNESS			FIT 112
LONGEVITA'	115	MUNGIBILITA'	113
FERTILITA'	100	PERSISTENZA	104
CELLULE	109	VITALITA'	111
SALUTE MAMMELLA	107	FACILITA' PARTO	112
ALTRI DATI SALUTE			
MASTITI	102	CISTI	99
FERT. PRECOCE	103		

INDICI SALUTE ED EFFICIENZA

MW LATTE	133
FW INDICE CARNE	107
FIT INDICE FITNESS	112
LONGEVITA'	115
FERTILITA'	100
SALUTE MAMMELLA	107

MORFOLOGIA	
TAGLIA	99
MUSCOLOSITA'	101
ARTI E PIEDI	106
MAMMELLA	110
STATURA	97
LUNG. TRONCO	102
LARG. GROPPA	102
PROFONDITA'	101
ANG. GROPPA	94
ANG. GARRETTI	98
PULIZIA GARRETTI	97
PASTOIE	99
ALTEZZA TALLONE	107
LUNG. ATT. ANT.	107
LUNG. POST. MAM.	108
FORZA ATT. ANT.	109
LEGAMENTO	110
PROFONDITA' MAM	98
LUNG. CAPEZZOLI	100
DIM. CAPEZZOLI	86
POS. ANT. CAP.	108
POS. POST. CAP.	99
DIR. CAP. POST.	100
PUREZZA	104

LATTE

CARNE

SALUTE

PARTI FACILI

ÖZW PLUS

SIRYO seme sessato

Indice dati DE 08 2022

FLECKVIEH TORI GENOMICI

HABSBURGER

DE 000 954 569 640 HB 10/854585 nato il 07/03/2019

HERMELIN	x	GS WATTKING	x	RUREX
		ENDESSA		ENTROPI
HERZSCHLAG X GS RAVE		1/1 - 8176 - 4,23 - 3,49		8/8 - 9928 - 4,06 - 3,44

GZW 122

OZW 125

CARNE

LONGEVITA'

PARTO

CELLULE

MAMMELLA

SALUTE

MAMMELLA

MUSCOLOSITA'

SALUTE della MAMMELLA

PRODUZIONE	figlie: 0	allevamenti: 0	MW 111
LATTE	560	ATT%	81
GRASSO %	-0,06	GRASSO KG	18
PROTEINA %	-0,07	PROTEINA KG	14
K CASEINA	AA	B CASEINA	A1A1
INDICE CARNE			FW 110
PESO NETTO	101	CLASSE EUROP	107
RESA MACELLAZIONE	111		
FITNESS			FIT 113
LONGEVITA'	121	MUNGIBILITA'	105
FERTILITA'	99	PERSISTENZA	104
CELLULE	113	VITALITA'	99
SALUTE MAMMELLA	116	FACILITA' PARTO	106
ALTRI DATI SALUTE			
MASTITI	114	CISTI	106
FERT. PRECOCE	108		

INDICI SALUTE ED EFFICIENZA

MW LATTE	111
FW INDICE CARNE	110
FIT INDICE FITNESS	113
LONGEVITA'	121
FERTILITA'	99
SALUTE MAMMELLA	116

MORFOLOGIA	
TAGLIA	97
MUSCOLOSITA'	110
ARTI E PIEDI	107
MAMMELLA	133
STATURA	100
LUNG. TRONCO	98
LARG. GROPPA	96
PROFONDITA'	91
ANG. GROPPA	100
ANG. GARRETTI	89
PULIZIA GARRETTI	95
PASTOIE	103
ALTEZZA TALLONE	112
LUNG. ATT. ANT.	105
LUNG. POST. MAM.	104
FORZA ATT. ANT.	119
LEGAMENTO	116
PROFONDITA' MAM	118
LUNG. CAPEZZOLI	91
DIM. CAPEZZOLI	92
POS. ANT. CAP.	120
POS. POST. CAP.	112
DIR. CAP. POST.	119
PUREZZA	105

CARNE

SALUTE

res. MASTITI

LONGEVITA'

SIRYO seme sessato

Indice dati DE 08 2022

FLECKVIEH TORI GENOMICI

NEW

CRV

HAN SOLO

DE 000 956 067 030 HB 10/854956 nato il 29/04/2021

HASHTAG	x	ROLLS	x	WATTKING
		GACELA		GOLDA
HAYABUSA X MANDRIN		100 gg 2957 - 3,96 - 3,45		2/2 - 12116 - 3,53 - 3,52

GZW 142

OZW 138

LATTE

ROBOT

RESA

CELLULE

LONGEVITA'

MAMMELLA

SALUTE

FITNESS

PRODUZIONE	figlie: 0	allevamenti: 0	MW 134
LATTE	1076	ATT%	73
GRASSO %	0,08	GRASSO KG	53
PROTEINA %	0,06	PROTEINA KG	44
K CASEINA	AA	B CASEINA	A1A1
INDICE CARNE			FW 102
PESO NETTO	109	CLASSE EUROP	100
RESA MACELLAZIONE	100		
FITNESS			FIT 116
LONGEVITA'	113	MUNGIBILITA'	120
FERTILITA'	104	PERSISTENZA	104
CELLULE	106	VITALITA'	109
SALUTE MAMMELLA	113	FACILITA' PARTO	104
ALTRI DATI SALUTE			
MASTITI	121	CISTI	109
FERT. PRECOCE	101		

INDICI SALUTE ED EFFICIENZA

MW LATTE	134
FW INDICE CARNE	102
FIT INDICE FITNESS	116
LONGEVITA'	113
FERTILITA'	104
SALUTE MAMMELLA	113

TITOLI

MORFOLOGIA	
TAGLIA	104
MUSCOLOSITA'	99
ARTI E PIEDI	113
MAMMELLA	122
STATURA	106
LUNG. TRONCO	103
LARG. GROPPA	109
PROFONDITA'	98
ANG. GROPPA	105
ANG. GARRETTI	92
PULIZIA GARRETTI	104
PASTOIE	104
ALTEZZA TALLONE	109
LUNG. ATT. ANT.	98
LUNG. POST. MAM.	106
FORZA ATT. ANT.	105
LEGAMENTO	109
PROFONDITA' MAM	118
LUNG. CAPEZZOLI	90
DIM. CAPEZZOLI	94
POS. ANT. CAP.	105
POS. POST. CAP.	103
DIR. CAP. POST.	114
PUREZZA	102

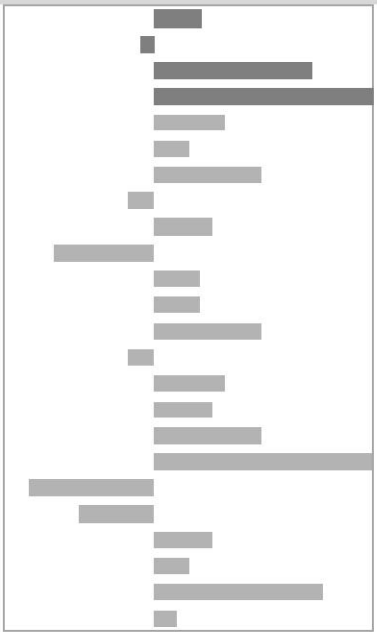

Resistenza MASTITI

LATTE

CARNE

MAMMELLE

ARTI & PIEDI

FIT PLUS

ÖZW PLUS

SIRYO seme sessato

Indice dati DE 08 2022

FLECKVIEH TORI GENOMICI

HEARTLAND PP

DE 000 955 651 701 HB 10/854956 nato il 30/06/2020

HEARTBEAT PS	x	VOLLGAS PS	x	MANTON
		TORONTO		TIFFANY
HERZSCHLAG X INCREDIBLE PI		3/3 - 9960 - 4,03 - 3,73		4/4 - 9665 - 3,73 - 3,44

GZW 124

OZW 123

A2A2 ßcaseina

CARNE

ROBOT

LONGEVITA

MAMMELLA

PARTO

PARTO FACILE

POLLED

% GRASSO e PROTEINE

PRODUZIONE	figlie: 0	allevamenti: 0	MW 119
LATTE	627	ATT%	73
GRASSO %	0,01	GRASSO KG	27
PROTEINA %	0,04	PROTEINA KG	26
K CASEINA	AA	B CASEINA	A2A2
INDICE CARNE			FW 113
PESO NETTO	114	CLASSE EUROP	103
RESA MACELLAZIONE	114		
FITNESS			FIT 104
LONGEVITA'	107	MUNGIBILITA'	109
FERTILITA'	102	PERSISTENZA	101
CELLULE	97	VITALITA'	102
SALUTE MAMMELLA	99	FACILITA' PARTO	114
ALTRI DATI SALUTE			
MASTITI	95	CISTI	102
FERT. PRECOCE	105		

INDICI SALUTE ED EFFICIENZA

MW LATTE	119
FW INDICE CARNE	113
FIT INDICE FITNESS	104
LONGEVITA'	107
FERTILITA'	102
SALUTE MAMMELLA	99

MORFOLOGIA	
TAGLIA	105
MUSCOLOSITA'	99
ARTI E PIEDI	100
MAMMELLA	118
STATURA	110
LUNG. TRONCO	104
LARG. GROPPA	101
PROFONDITA'	93
ANG. GROPPA	99
ANG. GARRETTI	101
PULIZIA GARRETTI	102
PASTOIE	99
ALTEZZA TALLONE	104
LUNG. ATT. ANT.	114
LUNG. POST. MAM.	100
FORZA ATT. ANT.	114
LEGAMENTO	100
PROFONDITA' MAM	121
LUNG. CAPEZZOLI	95
DIM. CAPEZZOLI	93
POS. ANT. CAP.	101
POS. POST. CAP.	99
DIR. CAP. POST.	113
PUREZZA	100

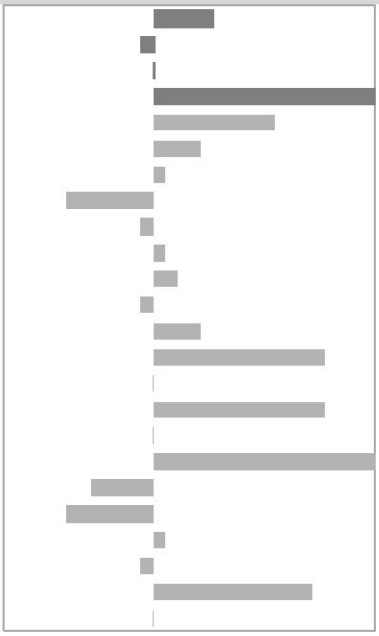

TITOLI

CARNE

MAMMELLA

ßcas A2A2

Indice dati DE 08 2022

FLECKVIEH TORI GENOMICI

NEW

CRV

HILLER

DE 000 956 913 409 HB 10/854956 nato il 23/06/2021

HASHTAG	x	VILLEROY	x	HUBRAUM
		FABIENE		FAMOSA
HAYABUSA X MANDRIN		100 GG - 2675 - 4,19 - 3,55		2/2 - 8310 - 4,69 - 3,71

GZW 143

OZW 136

RESA

LATTE

CARNE

LONGEVITA

FERTILITA'

HASHTAG il padre di HILLER

LATTE

KG di MATERIA UTILE

CARNE

PRODUZIONE	figlie: 0	allevamenti: 0	MW 136
LATTE	1450	ATT%	73
GRASSO %	-0,05	GRASSO KG	56
PROTEINA %	-0,05	PROTEINA KG	46
K CASEINA	AA	B CASEINA	A1A2
INDICE CARNE			FW 110
PESO NETTO	112	CLASSE EUROP	104
RESA MACELLAZIONE	110		
FITNESS			FIT 113
LONGEVITA'	116	MUNGIBILITA'	112
FERTILITA'	110	PERSISTENZA	99
CELLULE	101	VITALITA'	109
SALUTE MAMMELLA	101	FACILITA' PARTO	102
ALTRI DATI SALUTE			
MASTITI	101	CISTI	108
FERT. PRECOCE	101		

INDICI SALUTE ED EFFICIENZA

MW LATTE	136
FW INDICE CARNE	110
FIT INDICE FITNESS	113
LONGEVITA'	116
FERTILITA'	110
SALUTE MAMMELLA	101

MORFOLOGIA	
TAGLIA	97
MUSCOLOSITA'	90
ARTI E PIEDI	113
MAMMELLA	114
STATURA	98
LUNG. TRONCO	101
LARG. GROPPA	95
PROFONDITA'	95
ANG. GROPPA	94
ANG. GARRETTI	94
PULIZIA GARRETTI	106
PASTOIE	105
ALTEZZA TALLONE	110
LUNG. ATT. ANT.	116
LUNG. POST. MAM.	117
FORZA ATT. ANT.	104
LEGAMENTO	103
PROFONDITA' MAM	101
LUNG. CAPEZZOLI	105
DIM. CAPEZZOLI	102
POS. ANT. CAP.	109
POS. POST. CAP.	104
DIR. CAP. POST.	107
PUREZZA	102

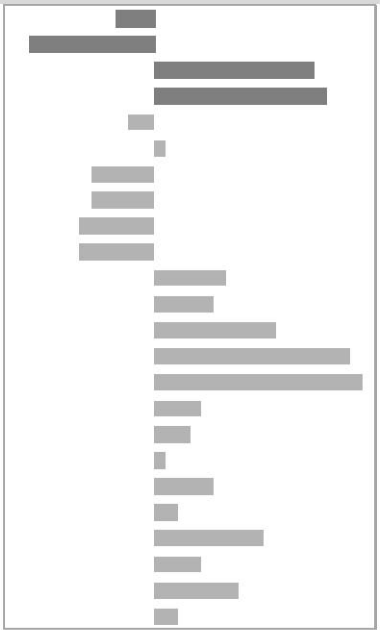

LONGEVITA'

MUNGIBILITA'

FERTILITA'

MAMMELLE

FIT PLUS

ÖZW PLUS

Indice dati DE 08 2022

FLECKVIEH TORI GENOMICI

NEW

CRV

HOLLISTER

DE 000 951 964 787 HB 10/854956 nato il 06/07/2017

HARIBO	x	HUPSOL	x	VANSTEIN
		LIRE		LIRA
HUTERA X RUREX		8/3 - 13109 - 3,38 - 3,22		1/1 - 9114 - 3,77 - 3,58

GZW 128

OZW 131

LATTE

ROBOT

MAMMELLA

PERSISTENZA

FERTILITA'

PARTO

LONGEVITA'

LONGEVITA'

LATTE

MUNGIBILITA'

PRODUZIONE	figlie: 70	allevamenti: 0	MW 119
LATTE	1105	ATT%	87
GRASSO %	-0,17	GRASSO KG	30
PROTEINA %	-0,14	PROTEINA KG	26
K CASEINA	AA	B CASEINA	A1A1
INDICE CARNE			FW 105
PESO NETTO	103	CLASSE EUROP	105
RESA MACELLAZIONE	104		
FITNESS			FIT 110
LONGEVITA'	116	MUNGIBILITA'	124
FERTILITA'	102	PERSISTENZA	117
CELLULE	95	VITALITA'	103
SALUTE MAMMELLA	99	FACILITA' PARTO	106
ALTRI DATI SALUTE			
MASTITI	105	CISTI	100
FERT. PRECOCE	100		

INDICI SALUTE ED EFFICIENZA

MW LATTE	119
FW INDICE CARNE	105
FIT INDICE FITNESS	110
LONGEVITA'	116
FERTILITA'	102
SALUTE MAMMELLA	99

MORFOLOGIA	
TAGLIA	96
MUSCOLOSITA'	108
ARTI E PIEDI	110
MAMMELLA	123
STATURA	97
LUNG. TRONCO	99
LARG. GROPPA	98
PROFONDITA'	95
ANG. GROPPA	93
ANG. GARRETTI	100
PULIZIA GARRETTI	99
PASTOIE	111
ALTEZZA TALLONE	113
LUNG. ATT. ANT.	108
LUNG. POST. MAM.	105
FORZA ATT. ANT.	122
LEGAMENTO	102
PROFONDITA' MAM	112
LUNG. CAPEZZOLI	78
DIM. CAPEZZOLI	94
POS. ANT. CAP.	116
POS. POST. CAP.	115
DIR. CAP. POST.	110
PUREZZA	109

PERSISTENZA

Res. MASTITI

CARNE

SALUTE

ÖZW PLUS

Indice dati DE 08 2022

FLECKVIEH TORO PROVATO

NEW

HOPFEN

DE 000 956 913 399 HB 10/854956 nato il 26/04/2021

HASHTAG	x	WIEWEIT	x	PERON
		NATASH		HERON
HAYABUSA X MANDRIN		56 GG - 1885 - 4,83 - 2,71		2/2 - 9828 - 3,94 - 3,57

GZW 145

OZW 144

TIPO LATTE MAMMELLA CARNE CELLULE LONGEVITA PARTO FERTILITA' ROBOT

FITNESS | Resistenza alle MASTITI | LATTE

PRODUZIONE	figlie: 0	allevamenti: 0	MW 124
LATTE	1120	ATT%	71
GRASSO %	-0,13	GRASSO KG	35
PROTEINA %	-0,07	PROTEINA KG	33
K CASEINA	AA	B CASEINA	A1A2
INDICE CARNE			FW 114
PESO NETTO	105	CLASSE EUROP	107
RESA MACELLAZIONE	118		
FITNESS			FIT 131
LONGEVITA'	134	MUNGIBILITA'	101
FERTILITA'	117	PERSISTENZA	107
CELLULE	113	VITALITA'	114
SALUTE MAMMELLA	115	FACILITA' PARTO	115
ALTRI DATI SALUTE			
MASTITI	111	CISTI	115
FERT. PRECOCE	112		

INDICI SALUTE ED EFFICIENZA	
MW LATTE	124
FW INDICE CARNE	114
FIT INDICE FITNESS	131
LONGEVITA'	134
FERTILITA'	117
SALUTE MAMMELLA	115

MORFOLOGIA	
TAGLIA	104
MUSCOLOSITA'	102
ARTI E PIEDI	115
MAMMELLA	121
STATURA	109
LUNG. TRONCO	105
LARG. GROPPA	98
PROFONDITA'	98
ANG. GROPPA	120
ANG. GARRETTI	96
PULIZIA GARRETTI	99
PASTOIE	109
ALTEZZA TALLONE	116
LUNG. ATT. ANT.	96
LUNG. POST. MAM.	106
FORZA ATT. ANT.	114
LEGAMENTO	112
PROFONDITA' MAM	117
LUNG. CAPEZZOLI	97
DIM. CAPEZZOLI	106
POS. ANT. CAP.	100
POS. POST. CAP.	98
DIR. CAP. POST.	111
PUREZZA	102

LONGEVITA'

FAC. di parto

TOP OZW

VITALITA'

FIT PLUS

ÖZW PLUS

Indice dati DE 08 2022

FLECKVIEH TORI GENOMICI

HORATIO

DE 000 956 067 050 HB 10/854956 nato il 04/06/2021

HASHTAG	x	ROLLS	x	WATTKING
		GLUECKS		GOLDA
HAYABUSA X MANDRIN		100 GG - 2631 - 3,65 - 3,34		2/2 - 12116 - 3,53 - 3,52

GZW 140

OZW 136

RESA

CARNE

LONGEVITA

CELLULE

ROBOT

PARTO

LATTE

QUALITA'

FACILITA' di parto

PRODUZIONE	figlie: 0	allevamenti: 0	MW 131
LATTE	1190	ATT%	73
GRASSO %	-0,01	GRASSO KG	49
PROTEINA %	-0,04	PROTEINA KG	39
K CASEINA	AA	B CASEINA	A1A2
INDICE CARNE			FW 103
PESO NETTO	105	CLASSE EUROP	99
RESA MACELLAZIONE	103		
FITNESS			FIT 118
LONGEVITA'	114	MUNGIBILITA'	117
FERTILITA'	107	PERSISTENZA	99
CELLULE	111	VITALITA'	121
SALUTE MAMMELLA	112	FACILITA' PARTO	115
ALTRI DATI SALUTE			
MASTITI	110	CISTI	106
FERT. PRECOCE	104		

INDICI SALUTE ED EFFICIENZA

MW LATTE	131
FW INDICE CARNE	103
FIT INDICE FITNESS	118
LONGEVITA'	114
FERTILITA'	107
SALUTE MAMMELLA	112

MORFOLOGIA	
TAGLIA	100
MUSCOLOSITA'	96
ARTI E PIEDI	109
MAMMELLA	117
STATURA	101
LUNG. TRONCO	101
LARG. GROPPA	104
PROFONDITA'	99
ANG. GROPPA	107
ANG. GARRETTI	95
PULIZIA GARRETTI	110
PASTOIE	100
ALTEZZA TALLONE	105
LUNG. ATT. ANT.	101
LUNG. POST. MAM.	107
FORZA ATT. ANT.	102
LEGAMENTO	111
PROFONDITA' MAM	108
LUNG. CAPEZZOLI	85
DIM. CAPEZZOLI	92
POS. ANT. CAP.	110
POS. POST. CAP.	106
DIR. CAP. POST.	116
PUREZZA	102

MUNGIBILITA'

Res. MASTITI

VITALITA'

SALUTE MAM.

FIT PLUS

ÖZW PLUS

Indice dati DE 08 2022

FLECKVIEH TORI GENOMICI

JEDI

DE 000 956 066 917 HB 10/854956 nato il 22/10/2020

JEDERMAN	x	WATTKING	x	MINT
		GOLDA		GENO
JACK X HURLY		2/2 - 12681 - 3,46 - 3,45		3/2 - 10564 - 4,43 - 3,67

GZW 137

OZW 132

LATTE

CARNE

LONGEVITA

ROBOT

PARTO

+1048 kg LATTE

MUNGIBILITA'

VITALITA' dei VITELLI

PRODUZIONE	figlie: 0	allevamenti: 0	MW 124
LATTE	1048	ATT%	73
GRASSO %	-0,14	GRASSO KG	31
PROTEINA %	-0,01	PROTEINA KG	37
K CASEINA	AA	B CASEINA	A1A2
INDICE CARNE			FW 108
PESO NETTO	110	CLASSE EUROP	95
RESA MACELLAZIONE	116		
FITNESS			FIT 116
LONGEVITA'	117	MUNGIBILITA'	119
FERTILITA'	109	PERSISTENZA	99
CELLULE	100	VITALITA'	118
SALUTE MAMMELLA	104	FACILITA' PARTO	116
ALTRI DATI SALUTE			
MASTITI	107	CISTI	106
FERT. PRECOCE	104		

INDICI SALUTE ED EFFICIENZA

MW LATTE	124
FW INDICE CARNE	108
FIT INDICE FITNESS	116
LONGEVITA'	117
FERTILITA'	109
SALUTE MAMMELLA	104

MORFOLOGIA	
TAGLIA	118
MUSCOLOSITA'	85
ARTI E PIEDI	110
MAMMELLA	112
STATURA	126
LUNG. TRONCO	114
LARG. GROPPA	110
PROFONDITA'	102
ANG. GROPPA	108
ANG. GARRETTI	96
PULIZIA GARRETTI	111
PASTOIE	101
ALTEZZA TALLONE	103
LUNG. ATT. ANT.	104
LUNG. POST. MAM.	99
FORZA ATT. ANT.	105
LEGAMENTO	107
PROFONDITA' MAM	115
LUNG. CAPEZZOLI	93
DIM. CAPEZZOLI	84
POS. ANT. CAP.	109
POS. POST. CAP.	99
DIR. CAP. POST.	83
PUREZZA	103

LATTE

CARNE

SALUTE

PARTI FACILI

FIT PLUS

ÖZW PLUS

Indice dati DE 08 2022

FLECKVIEH TORI GENOMICI

JODA

DE 000 955 448 023 HB 10/854956 nato il 05/11/2020

JEDERMAN	x	VARTA	x	OBI
		TAUBE		TABEA
JACK X HURLY		2/2 - 8624 - 4,73 - 3,62		5/5 - 6839 - 5,49 - 3,84

GZW 135

OZW 129

LATTE

RESA

LONGEVITA'

ROBOT

PARTO

+1066 kg LATTE

FUORILINEA

VITALITA' dei VITELLI

PRODUZIONE	figlie: 0	allevamenti: 0	MW 125
LATTE	1066	ATT%	72
GRASSO %	-0,11	GRASSO KG	35
PROTEINA %	-0,02	PROTEINA KG	36
K CASEINA	AA	B CASEINA	A1A2
INDICE CARNE			FW 107
PESO NETTO	108	CLASSE EUROP	100
RESA MACELLAZIONE	108		
FITNESS			FIT 116
LONGEVITA'	120	MUNGIBILITA'	111
FERTILITA'	106	PERSISTENZA	106
CELLULE	104	VITALITA'	113
SALUTE MAMMELLA	105	FACILITA' PARTO	114
ALTRI DATI SALUTE			
MASTITI	104	CISTI	109
FERT. PRECOCE	101		

INDICI SALUTE ED EFFICIENZA	
MW LATTE	125
FW INDICE CARNE	107
FIT INDICE FITNESS	116
LONGEVITA'	120
FERTILITA'	106
SALUTE MAMMELLA	105

MORFOLOGIA	
TAGLIA	98
MUSCOLOSITA'	104
ARTI E PIEDI	105
MAMMELLA	111
STATURA	95
LUNG. TRONCO	101
LARG. GROPPA	108
PROFONDITA'	100
ANG. GROPPA	87
ANG. GARRETTI	104
PULIZIA GARRETTI	102
PASTOIE	97
ALTEZZA TALLONE	108
LUNG. ATT. ANT.	111
LUNG. POST. MAM.	99
FORZA ATT. ANT.	115
LEGAMENTO	101
PROFONDITA' MAM	104
LUNG. CAPEZZOLI	96
DIM. CAPEZZOLI	103
POS. ANT. CAP.	108
POS. POST. CAP.	92
DIR. CAP. POST.	87
PUREZZA	98

LATTE

CARNE

SALUTE

PARTI FACILI

Indice dati DE 08 2022

FLECKVIEH TORI GENOMICI

MALTE PS

DE 000 955 298 697 HB 10/869250 nato il 02/06/2020

GS MYSTERIUMPp	x	RALDI	x	DEXTRO
		GARANTI		GARANTI
MANOLO Pp X WATT		4/3 - 8361 - 4,43 - 3,35		4/4 - 8883 - 3,96 - 3,21

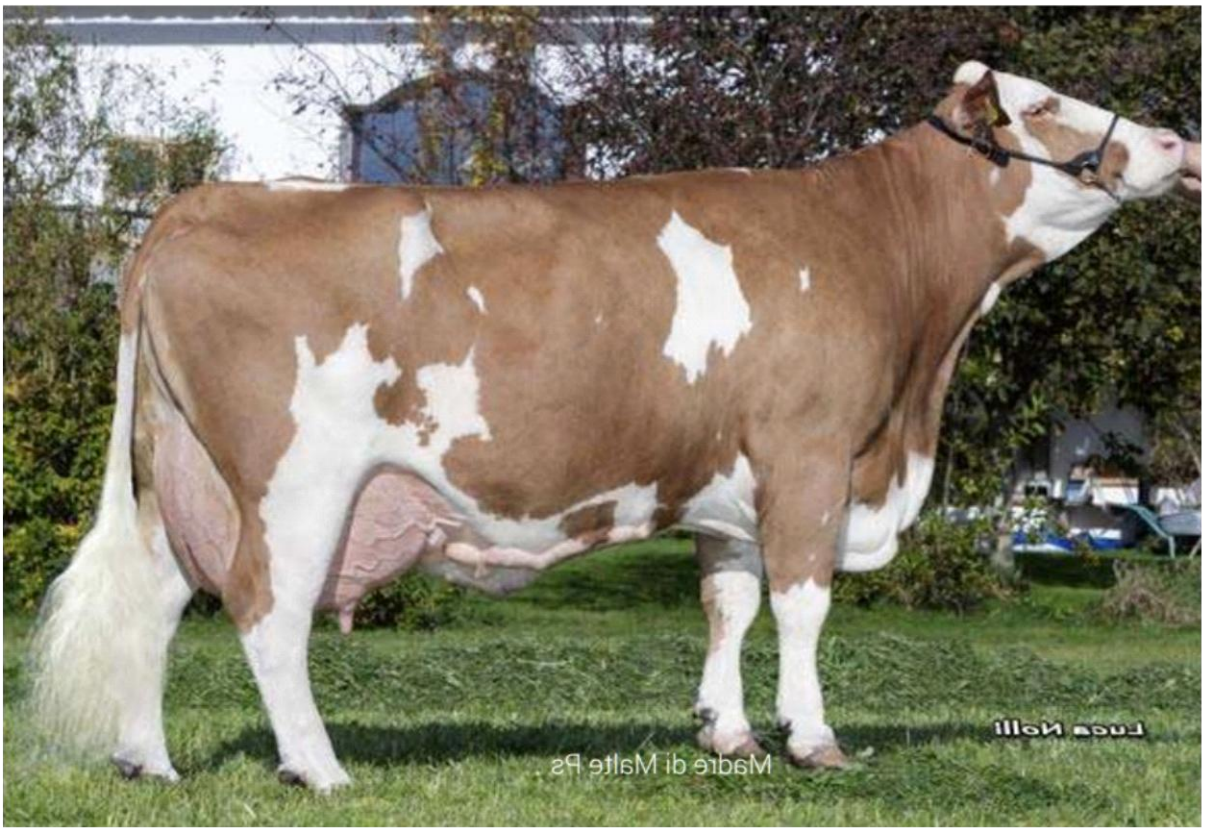

GZW 130

OZW 130

CARNE

LONGEVITA'

FERTILITA'

PARTO

CELLULE

FERTILITA'

POLLED

ARTI & PIEDI

PRODUZIONE	figlie: 0	allevamenti: 0	MW 110
LATTE	562	ATT%	74
GRASSO %	-0,06	GRASSO KG	19
PROTEINA %	-0,11	PROTEINA KG	10
K CASEINA	AA	B CASEINA	A1A2
INDICE CARNE			FW 113
PESO NETTO	118	CLASSE EUROP	109
RESA MACELLAZIONE	108		
FITNESS			FIT 127
LONGEVITA'	121	MUNGIBILITA'	103
FERTILITA'	130	PERSISTENZA	98
CELLULE	112	VITALITA'	97
SALUTE MAMMELLA	114	FACILITA' PARTO	106
ALTRI DATI SALUTE			
MASTITI	115	CISTI	114
FERT. PRECOCE	113		

INDICI SALUTE ED EFFICIENZA	
MW LATTE	110
FW INDICE CARNE	113
FIT INDICE FITNESS	127
LONGEVITA'	121
FERTILITA'	130
SALUTE MAMMELLA	114

MORFOLOGIA	
TAGLIA	99
MUSCOLOSITA'	117
ARTI E PIEDI	113
MAMMELLA	106
STATURA	96
LUNG. TRONCO	97
LARG. GROPPA	104
PROFONDITA'	107
ANG. GROPPA	95
ANG. GARRETTI	96
PULIZIA GARRETTI	91
PASTOIE	112
ALTEZZA TALLONE	110
LUNG. ATT. ANT.	104
LUNG. POST. MAM.	102
FORZA ATT. ANT.	107
LEGAMENTO	99
PROFONDITA' MAM	100
LUNG. CAPEZZOLI	99
DIM. CAPEZZOLI	103
POS. ANT. CAP.	105
POS. POST. CAP.	102
DIR. CAP. POST.	97
PUREZZA	106

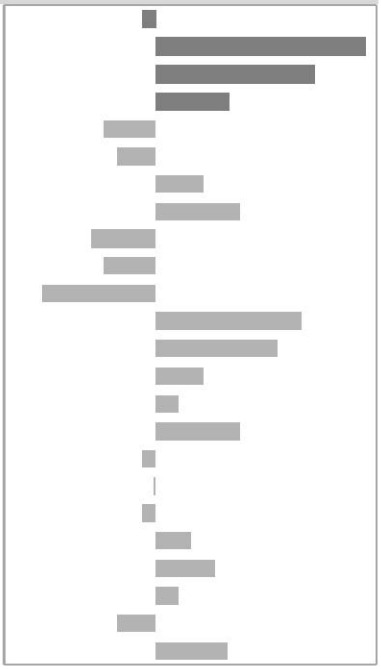

LATTE

CARNE

SALUTE

res.MASTITI

FIT PLUS

ÖZW PLUS

Indice dati DE 08 2022

FLECKVIEH TORI GENOMICI

M3 Pp

DE 000 955 762 593 HB 10/854956 nato il 30/07/2020

MERCEDES Pp	x	EQUADOR	x	HURLY
		PRINCES		0
MINOR X VOLLGAS PS		0		0

GZW 132

OZW 130

A2A2 ßcaseina

RESA

LONGEVITA'

FERTILITA'

MAMMELLA

CELLULE

PARTO

ROBOT

POLLED 50%

%GR + %PR

SALUTE della MAMMELLA

PRODUZIONE	figlie: 0	allevamenti: 0	MW 123
LATTE	570	ATT%	73
GRASSO %	0,07	GRASSO KG	30
PROTEINA %	0,15	PROTEINA KG	33
K CASEINA	AB	B CASEINA	A2A2
INDICE CARNE			FW 96
PESO NETTO	98	CLASSE EUROP	99
RESA MACELLAZIONE	93		
FITNESS			FIT 124
LONGEVITA'	123	MUNGIBILITA'	105
FERTILITA'	110	PERSISTENZA	104
CELLULE	122	VITALITA'	101
SALUTE MAMMELLA	127	FACILITA' PARTO	108
ALTRI DATI SALUTE			
MASTITI	125	CISTI	102
FERT. PRECOCE	112		

INDICI SALUTE ED EFFICIENZA

MW LATTE	123
FW INDICE CARNE	96
FIT INDICE FITNESS	124
LONGEVITA'	123
FERTILITA'	110
SALUTE MAMMELLA	127

MORFOLOGIA	
TAGLIA	106
MUSCOLOSITA'	107
ARTI E PIEDI	108
MAMMELLA	124
STATURA	107
LUNG. TRONCO	102
LARG. GROPPA	110
PROFONDITA'	104
ANG. GROPPA	97
ANG. GARRETTI	104
PULIZIA GARRETTI	94
PASTOIE	113
ALTEZZA TALLONE	109
LUNG. ATT. ANT.	96
LUNG. POST. MAM.	104
FORZA ATT. ANT.	120
LEGAMENTO	103
PROFONDITA' MAM	119
LUNG. CAPEZZOLI	99
DIM. CAPEZZOLI	89
POS. ANT. CAP.	119
POS. POST. CAP.	106
DIR. CAP. POST.	106
PUREZZA	105

RESA

SALUTE

MAMMELLE

ßcas A2A2

FIT PLUS

ÖZW PLUS

SIRYO seme sessato

Indice dati DE 08 2022

FLECKVIEH TORI GENOMICI

MAIBOCK

DE 000 955 750 605 HB 10/854956 nato il 29/07/2020

MYDARLING	x	EQUADOR	x	HURLY
		PRINCES		DE0951477425
MIAMI X HURLY		133/126/+1166 -0.19 +0.00		0

GZW 135

OZW 129

BB Kcaseina

LATTE

A2A2 βcaseina

LONGEVITA

RESA

PARTO

+1363 kg LATTE

PARTI FACILI

LONGEVITA'

PRODUZIONE	figlie: 0	allevamenti: 0	MW 128
LATTE	1363	ATT%	73
GRASSO %	-0,23	GRASSO KG	35
PROTEINA %	-0,06	PROTEINA KG	43
K CASEINA	BB	B CASEINA	A2A2
INDICE CARNE			FW 88
PESO NETTO	89	CLASSE EUROP	92
RESA MACELLAZIONE	91		
FITNESS			FIT 124
LONGEVITA'	127	MUNGIBILITA'	117
FERTILITA'	119	PERSISTENZA	101
CELLULE	102	VITALITA'	109
SALUTE MAMMELLA	105	FACILITA' PARTO	110
ALTRI DATI SALUTE			
MASTITI	111	CISTI	107
FERT. PRECOCE	114		

INDICI SALUTE ED EFFICIENZA

MW LATTE	128
FW INDICE CARNE	88
FIT INDICE FITNESS	124
LONGEVITA'	127
FERTILITA'	119
SALUTE MAMMELLA	105

MORFOLOGIA	
TAGLIA	94
MUSCOLOSITA'	89
ARTI E PIEDI	105
MAMMELLA	111
STATURA	93
LUNG. TRONCO	97
LARG. GROPPA	95
PROFONDITA'	95
ANG. GROPPA	98
ANG. GARRETTI	99
PULIZIA GARRETTI	101
PASTOIE	105
ALTEZZA TALLONE	103
LUNG. ATT. ANT.	111
LUNG. POST. MAM.	111
FORZA ATT. ANT.	100
LEGAMENTO	104
PROFONDITA' MAM	101
LUNG. CAPEZZOLI	106
DIM. CAPEZZOLI	101
POS. ANT. CAP.	100
POS. POST. CAP.	105
DIR. CAP. POST.	106
PUREZZA	104

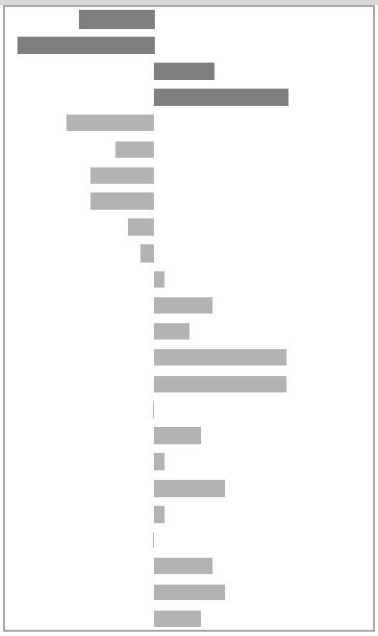

LATTE

SALUTE

Kcas BB

ßcas A2A2

FIT PLUS

Indice dati DE 08 2022

FLECKVIEH TORI GENOMICI

NEW

CRV

MALZ

DE 000 956 066 964 HB 10/854956 nato il 29/12/2020

MCGYVER	x	ZAZU	x	WATTKING
		GIVLETT		GOLDA
MACBETH X HURLY		1/1 - 8936 - 3,83 - 3,58		2/2 - 12116 - 3,53 - 3,52

GZW 138

OZW 132

RESA LATTE CARNE MAMMELLA SALUTE LONGEVITA' CELLULE

LATTE MUNGIBILITA' SALUTE MAMMELLA

PRODUZIONE	figlie: 0	allevamenti: 0	MW 128
LATTE	1005	ATT%	73
GRASSO %	-0,06	GRASSO KG	36
PROTEINA %	0,06	PROTEINA KG	41
K CASEINA	AA	B CASEINA	A1A1
INDICE CARNE			FW 112
PESO NETTO	112	CLASSE EUROP	104
RESA MACELLAZIONE	113		
FITNESS			FIT 115
LONGEVITA'	114	MUNGIBILITA'	115
FERTILITA'	106	PERSISTENZA	100
CELLULE	119	VITALITA'	103
SALUTE MAMMELLA	119	FACILITA' PARTO	94
ALTRI DATI SALUTE			
MASTITI	114	CISTI	103
FERT. PRECOCE	104		

INDICI SALUTE ED EFFICIENZA

MW LATTE	128
FW INDICE CARNE	112
FIT INDICE FITNESS	115
LONGEVITA'	114
FERTILITA'	106
SALUTE MAMMELLA	119

MORFOLOGIA	
TAGLIA	107
MUSCOLOSITA'	98
ARTI E PIEDI	115
MAMMELLA	108
STATURA	109
LUNG. TRONCO	105
LARG. GROPPA	104
PROFONDITA'	102
ANG. GROPPA	104
ANG. GARRETTI	95
PULIZIA GARRETTI	107
PASTOIE	106
ALTEZZA TALLONE	108
LUNG. ATT. ANT.	99
LUNG. POST. MAM.	97
FORZA ATT. ANT.	100
LEGAMENTO	111
PROFONDITA' MAM	109
LUNG. CAPEZZOLI	92
DIM. CAPEZZOLI	90
POS. ANT. CAP.	99
POS. POST. CAP.	104
DIR. CAP. POST.	96
PUREZZA	102

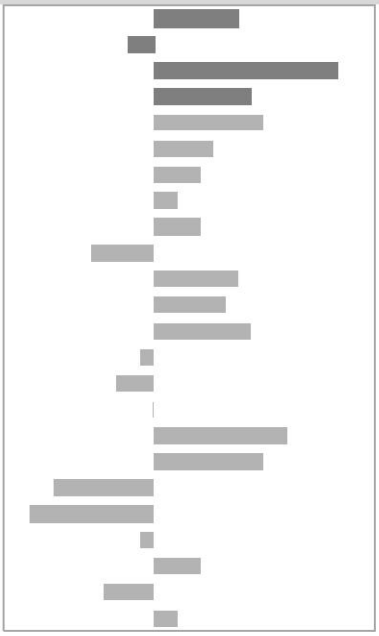

LONGEVITA'

Res. MASTITI

SALUTE

CARNE

FIT PLUS

ÖZW PLUS

Indice dati DE 08 2022

FLECKVIEH TORI GENOMICI

MEISTER Pp

DE 000 955 591 577 HB 10/854956 nato il 05/06/2020

MAJESTAET PP	x	WOBBLER	x	MASSIMILIANO
		URMEL		ERIA
MAHANGO Pp X VOTARY PS		1/1 - 7721 - 4,25 - 3,47		3/3 - 10403 - 3,64 - 3,18

GZW 130

OZW 131

LATTE

CARNE

PERSISTENZA

LONGEVITA

PARTO

FERTILITA'

+888 kg LATTE

POLLED

MAMMELLA

PRODUZIONE	figlie: 0	allevamenti: 0	MW 119
LATTE	888	ATT%	76
GRASSO %	-0,08	GRASSO KG	30
PROTEINA %	-0,09	PROTEINA KG	24
K CASEINA	AA	B CASEINA	A1A1
INDICE CARNE			FW 110
PESO NETTO	113	CLASSE EUROP	110
RESA MACELLAZIONE	102		
FITNESS			FIT 115
LONGEVITA'	113	MUNGIBILITA'	106
FERTILITA'	112	PERSISTENZA	110
CELLULE	107	VITALITA'	103
SALUTE MAMMELLA	105	FACILITA' PARTO	109
ALTRI DATI SALUTE			
MASTITI	95	CISTI	109
FERT. PRECOCE	111		

INDICI SALUTE ED EFFICIENZA

MW LATTE	119
FW INDICE CARNE	110
FIT INDICE FITNESS	115
LONGEVITA'	113
FERTILITA'	112
SALUTE MAMMELLA	105

MORFOLOGIA	
TAGLIA	101
MUSCOLOSITA'	110
ARTI E PIEDI	113
MAMMELLA	115
STATURA	101
LUNG. TRONCO	102
LARG. GROPPA	108
PROFONDITA'	97
ANG. GROPPA	106
ANG. GARRETTI	103
PULIZIA GARRETTI	108
PASTOIE	105
ALTEZZA TALLONE	110
LUNG. ATT. ANT.	97
LUNG. POST. MAM.	97
FORZA ATT. ANT.	112
LEGAMENTO	98
PROFONDITA' MAM	111
LUNG. CAPEZZOLI	111
DIM. CAPEZZOLI	102
POS. ANT. CAP.	95
POS. POST. CAP.	98
DIR. CAP. POST.	110
PUREZZA	101

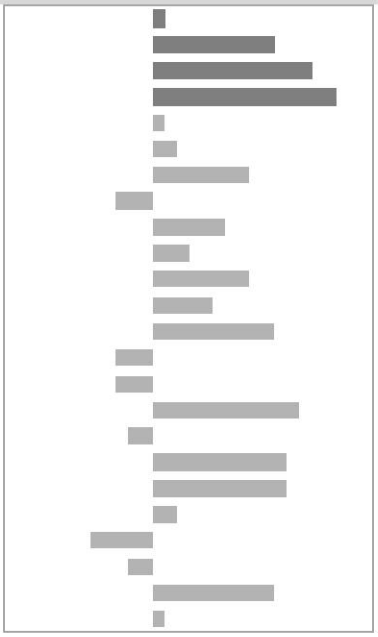

LATTE

CARNE

SALUTE

LONGEVITA'

ÖZW PLUS

Indice dati DE 08 2022

FLECKVIEH TORI GENOMICI

NEW MERIOL PS

DE 000 956 582 199 HB 10/854956 nato il 26/01/2021

MERCEDES Pp	x	IRL PP	x	RAMASURI
		MIRL Pp		MIMIFEE
MINOR X VOLLGAS PS		2/2 - 11147 - 3,81 - 3,45		4/4 - 12324 - 3,66 - 3,34

GZW 135

OZW 133

A2A2 ßcaseina

LATTE

CELLULE

RESA

ROBOT

LONGEVITA'

MAMMELLA

SALUTE

PARTO

POLLED

LONGEVITA'

Bcas A2A2

PRODUZIONE	figlie: 0	allevamenti: 0	MW 125
LATTE	889	ATT%	71
GRASSO %	-0,04	GRASSO KG	33
PROTEINA %	0,06	PROTEINA KG	37
K CASEINA	AB	B CASEINA	A2A2
INDICE CARNE			FW 102
PESO NETTO	103	CLASSE EUROP	101
RESA MACELLAZIONE	101		
FITNESS			FIT 119
LONGEVITA'	122	MUNGIBILITA'	108
FERTILITA'	104	PERSISTENZA	108
CELLULE	119	VITALITA'	103
SALUTE MAMMELLA	118	FACILITA' PARTO	105
ALTRI DATI SALUTE			
MASTITI	108	CISTI	100
FERT. PRECOCE	105		

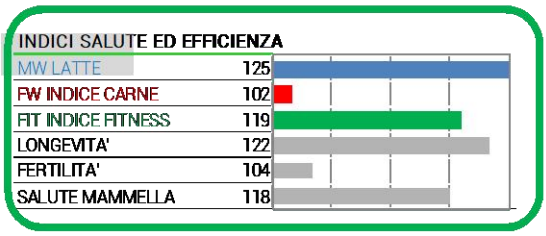

MORFOLOGIA	
TAGLIA	93
MUSCOLOSITA'	89
ARTI E PIEDI	114
MAMMELLA	119
STATURA	95
LUNG. TRONCO	98
LARG. GROPPA	92
PROFONDITA'	87
ANG. GROPPA	103
ANG. GARRETTI	96
PULIZIA GARRETTI	109
PASTOIE	107
ALTEZZA TALLONE	102
LUNG. ATT. ANT.	105
LUNG. POST. MAM.	110
FORZA ATT. ANT.	104
LEGAMENTO	111
PROFONDITA' MAM	110
LUNG. CAPEZZOLI	96
DIM. CAPEZZOLI	88
POS. ANT. CAP.	110
POS. POST. CAP.	113
DIR. CAP. POST.	117
PUREZZA	102

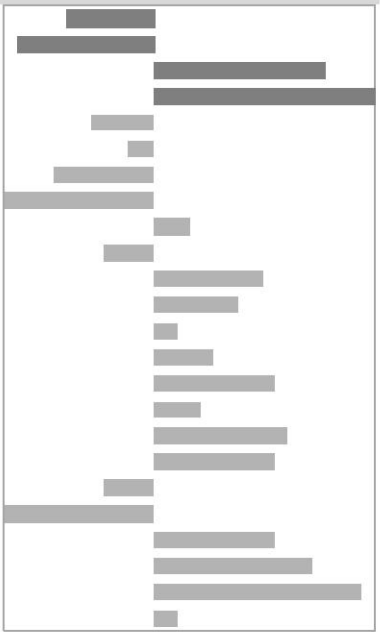

LATTE

PERSISTENZA

PARTI FACILI

ßcas A2A2

FIT PLUS

ÖZW PLUS

SIRYO seme sessato

Indice dati DE 08 2022

FLECKVIEH TORI GENOMICI

NEW

MYWAY

DE 000 956 086 633 HB 10/854956 nato il 21/02/2021

MYDARLING	x	RIAZA	x	DELL
		FRANKA		FELLA
MIAMI X HURLY		2/2 - 8802 - 4,60 - 3,67		5/5 - 10831 - 3,75 - 3,57

GZW 135

OZW 132

BB Kcaseina

RESA

A2A2 ßcaseina

LONGEVITA

ROBOT

FERTILITA'

PARTO

MAMMELLA

LONGEVITA'

MUNGIBILITA'

KG di MATERIA UTILE

PRODUZIONE	figlie: 0	allevamenti: 0	MW 127
LATTE	843	ATT%	72
GRASSO %	0,09	GRASSO KG	44
PROTEINA %	0,03	PROTEINA KG	33
K CASEINA	BB	B CASEINA	A2A2
INDICE CARNE			FW 99
PESO NETTO	99	CLASSE EUROP	94
RESA MACELLAZIONE	104		
FITNESS			FIT 119
LONGEVITA'	120	MUNGIBILITA'	117
FERTILITA'	117	PERSISTENZA	92
CELLULE	100	VITALITA'	114
SALUTE MAMMELLA	107	FACILITA' PARTO	114
ALTRI DATI SALUTE			
MASTITI	114	CISTI	107
FERT. PRECOCE	109		

INDICI SALUTE ED EFFICIENZA

MW LATTE	127
FW INDICE CARNE	99
FIT INDICE FITNESS	119
LONGEVITA'	120
FERTILITA'	117
SALUTE MAMMELLA	107

MORFOLOGIA	
TAGLIA	103
MUSCOLOSITA'	93
ARTI E PIEDI	112
MAMMELLA	124
STATURA	108
LUNG. TRONCO	105
LARG. GROPPA	92
PROFONDITA'	96
ANG. GROPPA	95
ANG. GARRETTI	97
PULIZIA GARRETTI	109
PASTOIE	104
ALTEZZA TALLONE	104
LUNG. ATT. ANT.	112
LUNG. POST. MAM.	108
FORZA ATT. ANT.	111
LEGAMENTO	105
PROFONDITA' MAM	115
LUNG. CAPEZZOLI	100
DIM. CAPEZZOLI	97
POS. ANT. CAP.	123
POS. POST. CAP.	116
DIR. CAP. POST.	118
PUREZZA	104

QUALITA'

FERTILITA'

FAC. di parto

VITALITA'

ßcas A2A2

FIT PLUS

ÖZW PLUS

Indice dati DE 08 2022

FLECKVIEH TORI GENOMICI

PICAR

DE 000 953 801 030 HB 10/854956 nato il 01/06/2018

PORTO	x	RALDI	x	WOBBLER
		AZ 507		AZ 469
POLARBAER X HUTERA		3/3 - 9777 - 4,01 - 3,32		4/4 - 8636 - 4,66 - 3,36

GZW 127

OZW 126

A2A2 ßcaseina

LATTE

PERSISTENZA

LONGEVITA'

PARTO

FERTILITA'

MAMMELLA

CELLULE

TIPO

+1113 kg LATTE

PARTI FACILI

ARTI & PIEDI

PRODUZIONE	figlie: 0	allevamenti: 0	MW 119
LATTE	1113	ATT%	78
GRASSO %	-0,19	GRASSO KG	29
PROTEINA %	-0,14	PROTEINA KG	26
K CASEINA	AB	B CASEINA	A2A2
INDICE CARNE			FW 94
PESO NETTO	95	CLASSE EUROP	98
RESA MACELLAZIONE	92		
FITNESS			FIT 121
LONGEVITA'	117	MUNGIBILITA'	99
FERTILITA'	116	PERSISTENZA	109
CELLULE	115	VITALITA'	105
SALUTE MAMMELLA	112	FACILITA' PARTO	109
ALTRI DATI SALUTE			
MASTITI	99	CISTI	108
FERT. PRECOCE	99		

INDICI SALUTE ED EFFICIENZA

MW LATTE	119
FW INDICE CARNE	94
FIT INDICE FITNESS	121
LONGEVITA'	117
FERTILITA'	116
SALUTE MAMMELLA	112

MORFOLOGIA	
TAGLIA	112
MUSCOLOSITA'	112
ARTI E PIEDI	110
MAMMELLA	114
STATURA	112
LUNG. TRONCO	109
LARG. GROPPA	109
PROFONDITA'	111
ANG. GROPPA	104
ANG. GARRETTI	99
PULIZIA GARRETTI	100
PASTOIE	105
ALTEZZA TALLONE	108
LUNG. ATT. ANT.	103
LUNG. POST. MAM.	103
FORZA ATT. ANT.	112
LEGAMENTO	106
PROFONDITA' MAM	110
LUNG. CAPEZZOLI	110
DIM. CAPEZZOLI	99
POS. ANT. CAP.	103
POS. POST. CAP.	108
DIR. CAP. POST.	118
PUREZZA	100

LONGEVITA'

CARNE

SALUTE

ßcas A2A2

FIT PLUS

Indice dati DE 08 2022

FLECKVIEH TORI GENOMICI

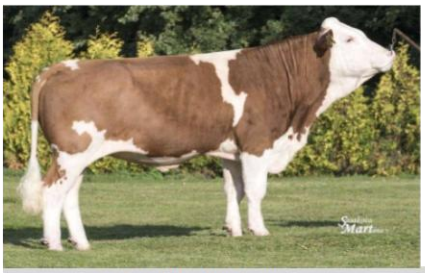

VIVALDI

DE 000 954 383 002 HB 10/854956 nato il 19/05/2019

VOLLENDET	x	HARIBO	x	VOLLWERT
		GOLDA		GRAZIA
RALDI X WEBURG		2/1 - 10877 - 3,95 - 3,49		3/2 - 9963 - 3,90 - 3,63

GZW 126

OZW 121

A2A2 βcaseina

LATTE

CELLULE

SALUTE

PARTO

+869 kg LATTE

PARTI FACILI

VITALITA' dei VITELLI

PRODUZIONE	figlie: 0	allevamenti: 0	MW 122
LATTE	869	ATT%	79
GRASSO %	0,02	GRASSO KG	38
PROTEINA %	-0,05	PROTEINA KG	26
K CASEINA	AA	B CASEINA	A2A2
INDICE CARNE			FW 86
PESO NETTO	94	CLASSE EUROP	92
RESA MACELLAZIONE	85		
FITNESS			FIT 117
LONGEVITA'	110	MUNGIBILITA'	109
FERTILITA'	105	PERSISTENZA	99
CELLULE	123	VITALITA'	110
SALUTE MAMMELLA	122	FACILITA' PARTO	111
ALTRI DATI SALUTE			
MASTITI	113	CISTI	110
FERT. PRECOCE	98		

INDICI SALUTE ED EFFICIENZA

MW LATTE	122
FW INDICE CARNE	86
FIT INDICE FITNESS	117
LONGEVITA'	110
FERTILITA'	105
SALUTE MAMMELLA	122

MORFOLOGIA	
TAGLIA	97
MUSCOLOSITA'	99
ARTI E PIEDI	113
MAMMELLA	110
STATURA	97
LUNG. TRONCO	97
LARG. GROPPA	96
PROFONDITA'	104
ANG. GROPPA	102
ANG. GARRETTI	104
PULIZIA GARRETTI	109
PASTOIE	110
ALTEZZA TALLONE	102
LUNG. ATT. ANT.	119
LUNG. POST. MAM.	106
FORZA ATT. ANT.	106
LEGAMENTO	105
PROFONDITA' MAM	105
LUNG. CAPEZZOLI	110
DIM. CAPEZZOLI	100
POS. ANT. CAP.	94
POS. POST. CAP.	104
DIR. CAP. POST.	107
PUREZZA	103

LATTE

SALUTE

res. MASTITI

ßcas A2A2

FIT PLUS

Indice dati DE 08 2022

FLECKVIEH TORI GENOMICI

WARLOCK

DE 000 955 256 080 HB 10/854956 nato il 11/10/2019

WEISSENSEE	x	HUGOBOSS	x	MINT
		GUDERA		GLASA
WABAN X VULCANO		1/1 - 9621 - 3,63 - 3,65		3/3 - 10362 - 3,64 - 3,58

GZW 134

OZW 132

PERSISTENZA LATTE PARTO LONGEVITA CELLULE ROBOT SALUTE

LONGEVITA' MUNGIBILITA' VITALITA' dei VITELLI

PRODUZIONE	figlie: 0	allevamenti: 0	MW 125
LATTE	1040	ATT%	78
GRASSO %	-0,08	GRASSO KG	36
PROTEINA %	-0,02	PROTEINA KG	35
K CASEINA	AB	B CASEINA	A1A2
INDICE CARNE			FW 101
PESO NETTO	100	CLASSE EUROP	102
RESA MACELLAZIONE	99		
FITNESS			FIT 115
LONGEVITA'	124	MUNGIBILITA'	117
FERTILITA'	93	PERSISTENZA	117
CELLULE	117	VITALITA'	108
SALUTE MAMMELLA	114	FACILITA' PARTO	118
ALTRI DATI SALUTE			
MASTITI	100	CISTI	99
FERT. PRECOCE	97		

INDICI SALUTE ED EFFICIENZA

MW LATTE	125
FW INDICE CARNE	101
FIT INDICE FITNESS	115
LONGEVITA'	124
FERTILITA'	93
SALUTE MAMMELLA	114

MORFOLOGIA	
TAGLIA	98
MUSCOLOSITA'	100
ARTI E PIEDI	115
MAMMELLA	117
STATURA	97
LUNG. TRONCO	103
LARG. GROPPA	96
PROFONDITA'	103
ANG. GROPPA	103
ANG. GARRETTI	91
PULIZIA GARRETTI	103
PASTOIE	110
ALTEZZA TALLONE	109
LUNG. ATT. ANT.	101
LUNG. POST. MAM.	110
FORZA ATT. ANT.	112
LEGAMENTO	115
PROFONDITA' MAM	108
LUNG. CAPEZZOLI	97
DIM. CAPEZZOLI	89
POS. ANT. CAP.	92
POS. POST. CAP.	97
DIR. CAP. POST.	101
PUREZZA	101

LATTE

SALUTE

ARTI & PIEDI

PARTI FACILI

FIT PLUS

ÖZW PLUS

SIRYO seme sessato

Indice dati DE 08 2022

FLECKVIEH TORI GENOMICI

WUESTENSOHN

DE 000 953 631 006 HB 10/854425 nato il 29/09/2018

WORLDCUP	x	RALDI	x	EVEREST
		FLORIDA		FLOREST
WERTVOLL X WATT		3/2 - 10210 - 3,94 - 3,48		4/4 - 9376 - 3,80 - 3,58

GZW 135

OZW 131

A2A2 βcaseina

LATTE

MAMMELLA

CARNE

SALUTE

LONGEVITA

CELLULE

+1116 kg LATTE

MUSCOLOSITA'

SALUTE della MAMMELLA

PRODUZIONE	figlie: 0	allevamenti: 0	MW	124
LATTE	1116	ATT%		82
GRASSO %	-0,19	GRASSO KG		29
PROTEINA %	-0,03	PROTEINA KG		37
K CASEINA	AA	B CASEINA		A2A2
INDICE CARNE			FW	110
PESO NETTO	108	CLASSE EUROP		114
RESA MACELLAZIONE	100			
FITNESS			FIT	117
LONGEVITA'	113	MUNGIBILITA'		109
FERTILITA'	110	PERSISTENZA		101
CELLULE	116	VITALITA'		99
SALUTE MAMMELLA	120	FACILITA' PARTO		104
ALTRI DATI SALUTE				
MASTITI	125	CISTI		108
FERT. PRECOCE	101			

INDICI SALUTE ED EFFICIENZA

MW LATTE	124
FW INDICE CARNE	110
FIT INDICE FITNESS	117
LONGEVITA'	113
FERTILITA'	110
SALUTE MAMMELLA	120

MORFOLOGIA	
TAGLIA	104
MUSCOLOSITA'	122
ARTI E PIEDI	101
MAMMELLA	111
STATURA	98
LUNG. TRONCO	105
LARG. GROPPA	108
PROFONDITA'	117
ANG. GROPPA	96
ANG. GARRETTI	99
PULIZIA GARRETTI	81
PASTOIE	106
ALTEZZA TALLONE	109
LUNG. ATT. ANT.	105
LUNG. POST. MAM.	102
FORZA ATT. ANT.	108
LEGAMENTO	110
PROFONDITA' MAM	97
LUNG. CAPEZZOLI	89
DIM. CAPEZZOLI	103
POS. ANT. CAP.	105
POS. POST. CAP.	106
DIR. CAP. POST.	108
PUREZZA	110

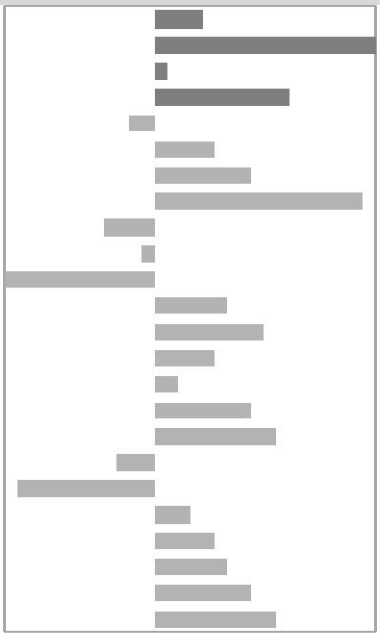

LATTE

CARNE

SALUTE

βcas A2A2

FIT PLUS

ÖZW PLUS

SIRYO seme sessato

Indice dati DE 08 2022

FLECKVIEH TORI GENOMICI

WULAN

DE 000 956 066 939 HB 10/854956 nato il 26/11/2020

WRESTLER	x	WOBBLER	x	HERZSCHLAG
		LIBUSSA		LAMERA
WOBBLER X RALDI		200 T. - 7553 - 3,83 - 3,36		1/1 - 9978 - 4,25 - 3,56

GZW 139

OZW 135

LATTE

ROBOT

RESA

FERTILITA'

MAMMELLA

PARTO

CELLULE

+925 kg LATTE

FERTILITA'

Resistenza MASTITI

PRODUZIONE	figlie: 0	allevamenti: 0	MW 128
LATTE	925	ATT%	74
GRASSO %	0,02	GRASSO KG	41
PROTEINA %	0,05	PROTEINA KG	38
K CASEINA	AA	B CASEINA	A1A1
INDICE CARNE			FW 103
PESO NETTO	98	CLASSE EUROP	105
RESA MACELLAZIONE	102		
FITNESS			FIT 123
LONGEVITA'	113	MUNGIBILITA'	117
FERTILITA'	114	PERSISTENZA	104
CELLULE	119	VITALITA'	108
SALUTE MAMMELLA	122	FACILITA' PARTO	108
ALTRI DATI SALUTE			
MASTITI	122	CISTI	104
FERT. PRECOCE	112		

INDICI SALUTE ED EFFICIENZA

MW LATTE	128
FW INDICE CARNE	103
FIT INDICE FITNESS	123
LONGEVITA'	113
FERTILITA'	114
SALUTE MAMMELLA	122

MORFOLOGIA	
TAGLIA	99
MUSCOLOSITA'	105
ARTI E PIEDI	107
MAMMELLA	115
STATURA	100
LUNG. TRONCO	102
LARG. GROPPA	102
PROFONDITA'	98
ANG. GROPPA	107
ANG. GARRETTI	95
PULIZIA GARRETTI	97
PASTOIE	103
ALTEZZA TALLONE	108
LUNG. ATT. ANT.	118
LUNG. POST. MAM.	109
FORZA ATT. ANT.	110
LEGAMENTO	95
PROFONDITA' MAM	102
LUNG. CAPEZZOLI	93
DIM. CAPEZZOLI	87
POS. ANT. CAP.	115
POS. POST. CAP.	104
DIR. CAP. POST.	103
PUREZZA	103

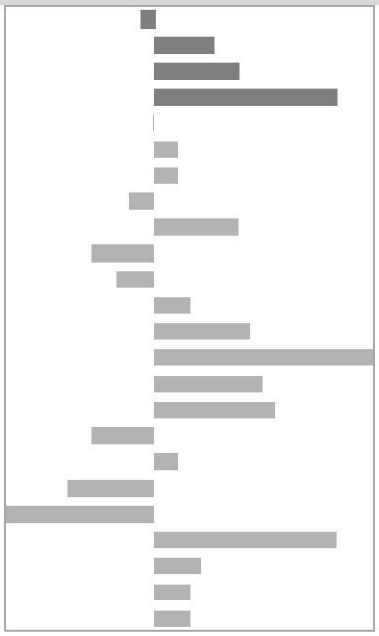

LATTE

CARNE

SALUTE

MAMMELLE

FIT PLUS

ÖZW PLUS

Indice dati DE 08 2022

FLECKVIEH TORI GENOMICI

ZENEKA

DE 000 956 066 958 HB 10/854956 nato il 23/12/2020

ZEIGER	x	WATTKING	x	MINT
		GOLDA		GENO
ZAZU X HERZSCHLAG		2/2 - 12681 - 3,46 - 3,45		3/2 - 10564 - 4,43 - 3,67

GZW 140

OZW 136

LATTE

ROBOT

RESA

LONGEVITA'

FERTILITA'

CELLULE

SALUTE

+1080 kg LATTE

FERTILITA'

Resistenza MASTITI

PRODUZIONE	figlie: 0	allevamenti: 0	MW 129
LATTE	1080	ATT%	74
GRASSO %	-0,01	GRASSO KG	45
PROTEINA %	-0,01	PROTEINA KG	37
K CASEINA	AB	B CASEINA	A1A2
INDICE CARNE			FW 103
PESO NETTO	105	CLASSE EUROP	98
RESA MACELLAZIONE	105		
FITNESS			FIT 123
LONGEVITA'	113	MUNGIBILITA'	114
FERTILITA'	120	PERSISTENZA	102
CELLULE	117	VITALITA'	106
SALUTE MAMMELLA	117	FACILITA' PARTO	103
ALTRI DATI SALUTE			
MASTITI	111	CISTI	106
FERT. PRECOCE	115		

INDICI SALUTE ED EFFICIENZA

MW LATTE	129
FW INDICE CARNE	103
FIT INDICE FITNESS	123
LONGEVITA'	113
FERTILITA'	120
SALUTE MAMMELLA	117

MORFOLOGIA	
TAGLIA	98
MUSCOLOSITA'	88
ARTI E PIEDI	104
MAMMELLA	109
STATURA	99
LUNG. TRONCO	100
LARG. GROPPA	100
PROFONDITA'	97
ANG. GROPPA	102
ANG. GARRETTI	105
PULIZIA GARRETTI	114
PASTOIE	95
ALTEZZA TALLONE	101
LUNG. ATT. ANT.	95
LUNG. POST. MAM.	104
FORZA ATT. ANT.	97
LEGAMENTO	115
PROFONDITA' MAM	106
LUNG. CAPEZZOLI	103
DIM. CAPEZZOLI	94
POS. ANT. CAP.	118
POS. POST. CAP.	109
DIR. CAP. POST.	101
PUREZZA	101

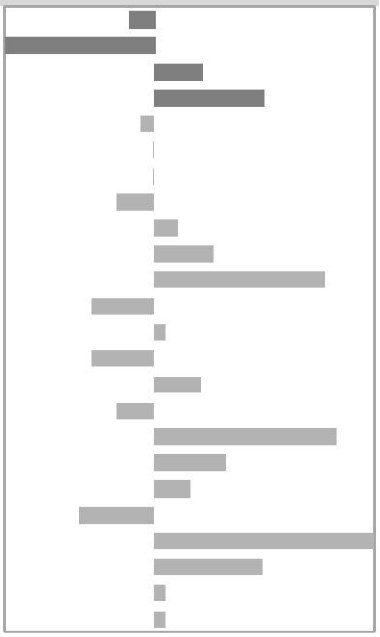

LATTE

LONGEVITA'

SALUTE

MUNGIBILITA'

FIT PLUS

ÖZW PLUS

Indice dati DE 08 2022

FLECKVIEH TORI GENOMICI

AGRIFRIULI
VIA XXIX OTTOBRE 9/B
33033 CODROIPO (UD)
Tel. +39 0432 824242
Fax +39 0432 824251
email : f.franz@aafvg.it