GREENBULL

PEZZATA ROSSA TEDESCA

FLECKVIEH SELECTION DICEMBRE 2020

TORI A CATALOGO DICEMBRE 2020 Dati DE dicembre 2020

ORDINE ALFABETICO

	NOME	GZW	MW	FW	FIT	ÖZW	LATTE kg	GR%	GRkg	PR%	PRkg	LONGEVITA'	PERSISTENZA	FERTILITA'	SALUTE MAM	CELLULE	MUNGIBILITA'	TAGLIA	MUSCOLOSITA'	ARTI&PIEDI	MAMMELLA	PARTO TORO	Kcas	Bcas
GENOMICI	EMIR	124	115	112	109	118	670	-0,19	12	0,05	28	110	95	104	104	96	109	118	105	99	128	101	AB	A1A2
	ERZHERZOG	134	116	111	122	135	1099	-0,32	17	-0,12	28	121	94	117	107	101	120	115	96	110	131	110	AB	A1A1
	HABSBURGER	132	119	112	117	138	660	0,03	30	0,00	23	126	105	101	113	109	116	105	104	112	145	109	AA	A1A1
	HANSA	122	123	104	103	115	997	-0,03	39	-0,10	26	108	90	97	109	110	116	99	87	122	117	104	AB	A2A2
	HELMUT	132	129	105	112	125	839	0,16	49	0,03	32	114	88	110	111	110	109	113	97	104	127	98	BB	A1A2
	HERRY	133	119	123	114	130	610	0,00	25	0,07	27	113	104	109	108	108	116	116	115	109	119	106	AB	A1A2
	HIRN	129	119	106	123	130	661	-0,03	25	0,04	27	115	106	128	112	111	98	105	106	109	110	116	AA	A2A2
	HOMBRE	139	128	108	123	133	1046	-0,01	43	0,00	37	119	114	121	109	111	99	98	92	111	109	116	AA	A2A2
	HYPER	129	121	90	128	132	678	0,05	33	0,04	28	122	113	125	111	106	101	108	95	114	119	108	AB	A2A2
	ICEBREAKER	137	123	118	121	137	569	0,17	38	0,08	27	117	113	116	108	108	99	85	95	107	106	106	AA	A1A2
	MAKAY	135	121	107	123	132	612	0,07	31	0,09	29	125	110	107	123	122	114	104	93	107	127	105	BB	A2A2
	MANAUS	134	132	105	108	131	1097	0,11	56	-0,05	35	110	120	100	99	98	124	104	109	123	105	106	AA	A1A2
	MERLOT	123	111	100	119	124	533	-0,23	3	0,09	27	124	112	105	116	115	106	101	93	117	122	115	AB	A2A2
	PICAR	123	115	95	122	126	789	-0,07	27	-0,13	17	121	118	119	108	106	97	111	106	112	117	104	AB	A2A2
	ROLLS	135	118	109	123	135	771	-0,05	28	-0,04	24	122	122	113	111	114	115	90	110	102	103	117	AA	A1A1
	VENGABOY	128	122	103	117	133	692	0,08	35	0,03	27	116	104	112	113	116	107	99	110	112	107	109	AA	A1A1
	VENOL	133	119	107	125	133	614	0,06	31	0,01	23	122	112	118	111	111	106	99	102	107	115	107	AA	A1A2
	VIDAL	125	120	103	111	118	752	-0,04	28	0,01	28	113	105	98	121	125	108	99	84	102	120	103	AA	A1A2
	VONT	126	117	108	116	129	698	-0,06	24	-0,02	23	120	119	101	121	121	105	102	114	116	118	102	AA	A1A1
	WANAKA	125	117	102	114	126	653	-0,01	26	0,00	23	116	101	108	103	100	118	100	94	108	114	107	AA	A2A2
	WAVE	123	123	103	106	118	897	-0,03	35	0,00	31	104	102	110	103	105	108	110	108	104	102	107	AA	A2A2
	WEBMASTER	127	111	106	125	130	438	-0,09	11	0,06	21	126	122	118	120	122	109	100	108	108	111	108	AA	A1A2
	WESTWIND	134	125	109	119	136	701	0,11	38	0,08	31	118	112	114	110	109	105	114	113	112	115	108	AA	A1A2
	WUESTENSOHN	134	125	117	117	133	1017	-0,06	37	-0,04	33	116	95	113	122	124	103	107	116	106	121	105	AA	A2A2
	ZIMT	130	119	111	119	133	743	-0,02	30	-0,03	24	120	115	114	111	110	111	114	97	115	120	100	AA	A1A2
	ZOTTER	137	120	108	128	138	621	0,10	34	0,00	22	128	120	112	121	123	119	92	101	111	118	115	AB	A2A2
PROVATI	DUCATI	128	122	106	107	122	570	0,12	34	0,12	30	103	99	89	130	131	100	117	104	98	124	87	AB	A2A2
	RIAZA	121	112	102	112	119	365	0,11	24	0,00	13	106	106	112	114	113	97	106	103	106	127	83	AA	A1A2
	WALK	131	105	117	125	127	364	-0,15	3	-0,02	11	118	119	128	110	113	96	81	115	98	96	102	AB	A1A2
	WOBBLER	128	113	108	115	126	768	-0,23	12	-0,04	24	115	112	104	114	115	99	102	109	110	109	115	AA	A1A2
	WORLDCUP	128	117	111	118	129	734	-0,06	26	-0,03	23	118	99	116	114	114	97	113	110	110	120	105	AA	A2A2

LEGENDA LOGHI

- LATTE — Questo simbolo identifica i tori con almeno 800kg a latte
- RESA — Questo simbolo identifica i tori positivi a % di grasso e proteine
- CARNE — Questo simbolo identifica i tori con muscolosità – qualità delle carcasse
- SALUTE — Questo simbolo identifica i tori che hanno ottimi indici gestionali
- LONGEVITA' — Questo simbolo identifica i tori per vacche con una vita lunga e produttiva
- FERTILITA' — Questo simbolo identifica i tori per vacche fertili senza ritorni
- CELLULE — Questo simbolo identifica i tori con ottimi indici per cellule e salute della mammella
- PERSISTENZA — Questo simbolo identifica i tori con curva di lattazione persistente
- PARTO — Questo simbolo identifica i tori con parti facili al 90% di attendibilità
- ROBOT — Questo simbolo identifica i tori adatti alla mungitura robotizzata
- TIPO — Questo simbolo identifica i tori con morfologia superiore
- MAMMELLA — Questo simbolo identifica i tori con almeno 120 a indice mammella
- Fit+ — Questo simbolo identifica i tori con indice Fitness >= 120
- ÖZW+ — Questo simbolo identifica i tori con indice Ecologico (ÖZW)>= 130
- Siry — Questo simbolo identifica i tori disponibili anche con seme sessato
- Kcaseina BB — Kcaseina BB
- ßcaseina A2 — ßcaseina A2A2

I Tori **GREENBULL** migliorano significativamente la sostenibilità genetica delle figlie trasmettendo la capacità di produrre contemporaneamente latte e carne con indici salute sopra la media

SCEGLI I TUOI OBIETTIVI

I MIGLIORI PER OGNI TRATTO

gGZW

HOMBRE	139
ICEBREAKER	137
ZOTTER	137
MAKAY	135
ROLLS	135
MANAUS	134
WUESTENSOHN	134
ERZHERZOG	134

ÖZW

HABSBURGER	138
ZOTTER	138
ICEBREAKER	137
WESTWIND	136
ROLLS	135
ERZHERZOG	135
HOMBRE	133
WUESTENSOHN	133
VENOL	133
ZIMT	133
VENGABOY	133

ßcaseine

DUCATI	A2A2
HANSA	A2A2
HIRN	A2A2
HOMBRE	A2A2
HYPER	A2A2
MAKAY	A2A2
MERLOT	A2A2
PICAR	A2A2
WANAKA	A2A2
WAVE	A2A2
WORLDCUP	A2A2
WUESTENSOHN	A2A2
ZOTTER	A2A2

LATTE

ERZHERZOG	1099
MANAUS	1097
HOMBRE	1046
WUESTENSOHN	1017
HANSA	997

GRASSO%

ICEBREAKER	+0,17
DUCATI	+0,12
WESTWIND	+0,11
HELMUT	+0,11
MANAUS	+0,11

PROTEINE%

DUCATI	+0,12
MAKAY	+0,09
MERLOT	+0,09
WESTWIND	+0,08
ICEBREAKER	+0,08

Kcaseine

MAKAY	BB
HELMUT	BB
PICAR	AB
HYPER	AB
ERZHERZOG	AB

TAGLIA

EMIR	118
HERRY	116
ERZHERZOG	115
ZIMT	114
WESTWIND	114

MUSCOLOSITA'

WUESTENSOHN	116
WALK	115
HERRY	115
VONT	114
WESTWIND	113

ARTI&PIEDI

MANAUS	123
HANSA	122
MERLOT	117
VONT	116
ZIMT	115

MAMMELLA

HABSBURGER	145
ERZHERZOG	131
EMIR	128
MAKAY	127
RIAZA	127

FERTILITA'

HIRN	128
WALK	128
HYPER	125
HOMBRE	121
PICAR	119

LONGEVITA'

ZOTTER	128
WEBMASTER	126
HABSBURGER	126
MAKAY	125
MERLOT	124

CELLULE

DUCATI	131
VIDAL	125
WUESTENSOHN	124
ZOTTER	122
MAKAY	122

SALUTE MAM

DUCATI	130
MAKAY	123
WUESTENSOHN	122
ZOTTER	121
VONT	121

PERSISTENZA

WEBMASTER	122
ROLLS	122
ZOTTER	120
MANAUS	120
VONT	119

MUNGIBILITA'

MANAUS	124
ERZHERZOG	120
ZOTTER	119
WANAKA	118
HABSBURGER	116

VITALITA'

ICEBREAKER	121
ERZHERZOG	115
HOMBRE	114
VENOL	112
WANAKA	111

FACILITA' PARTO

ROLLS	117
HIRN	116
HOMBRE	116
MERLOT	115
ZOTTER	115

MW

MANAUS	132
HELMUT	129
WESTWIND	128
HOMBRE	128
WUESTENSOHN	125

FW

HERRY	123
ICEBREAKER	118
WUESTENSOHN	117
WALK	117
HABSBURGER	112

FIT

ZOTTER	128
HYPER	128
WALK	125
VENOL	125
WEBMASTER	125

FAC.PARTO att.90%

ROLLS	117
HIRN	116
WOBBLER	115
MERLOT	115
WEBMASTER	108
WAVE	107
WANAKA	107

AGRIFRIULI Fleckvieh Selection

INDICI DI SELEZIONE

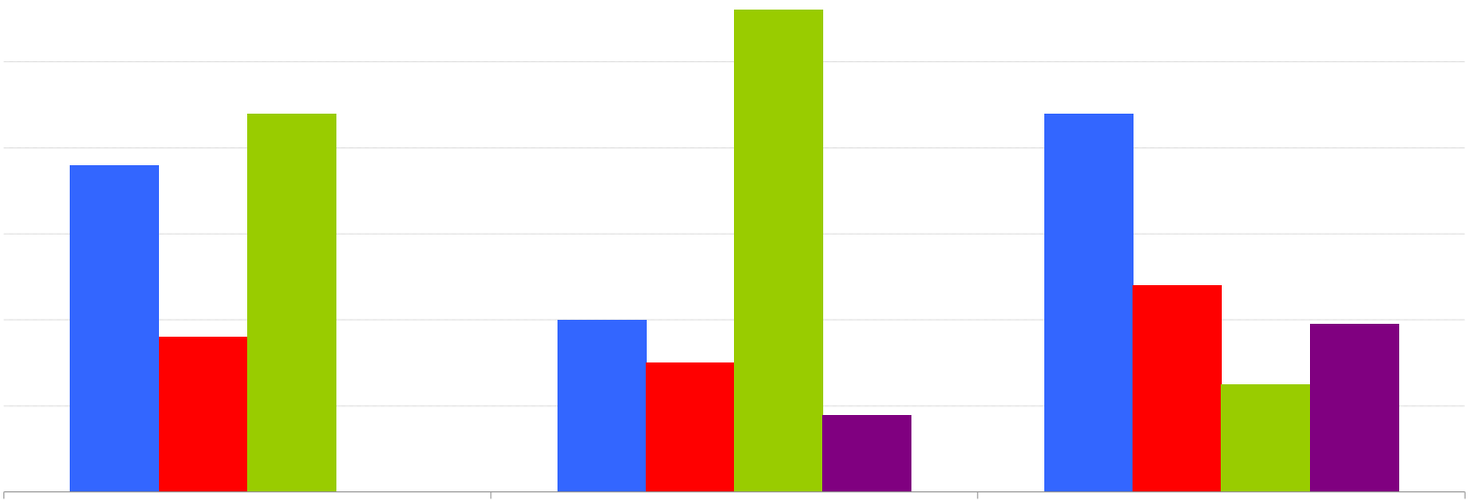

GZW	ÖZW	IDA
indice tedesco	indice ecologico DE	indice italiano

LATTE 38%		LATTE 20%		LATTE 44%	
GRASSO KG	18,6%	GRASSO KG	9,8%	GRASSO KG	2%
PROTEINE KG	19,4%	PROTEINE KG	10,2%	PROTEINE KG	37%
				PROTEINE %	5%

CARNE 18%		CARNE 15%		CARNE 24%	
PESO NETTO	4%	PESO NETTO	3%	INDICE CARNE	4
RESA	7%	RESA	6%	PERFOMANCE TEST	18%
CLASSE EUROP	7%	CLASSE EUROP	6%	I.MUSCOLOSITA'F	6%

FITNESS 44%		FITNESS 56%		FITNESS 12,5%	
LONGEVITA'	10%	LONGEVITA'	11%	CELLULE	5%
PERSISTENZA	3%	PERSISTENZA	5,6%	MUNGIBILITA'	7,5%
FERTILITA'	14%	AUM.PREST.	8,4%		
FAC.PARTO F	1%	FERTILITA'	9%		
VITALITA'	5%	FAC.PARTO M	3%		
SALUTE MAM	10%	FAC.PARTO F	6%		
MUNGIBILITA'	1%	VITALITA'	6%		
		SALUTE MAM	5%		
		MUNGIBILITA'	2%		

MORFOLOGIA 0%		MORFOLOGIA 9%		MORFOLOGIA 19,5%	
		ARTI&PIEDI	4%	MAMMELLA	14,5%
		MAMMELLA'	5%	ARTI&PIEDI'	5%
		TALLONE	1%		

Indice LONGEVITA'

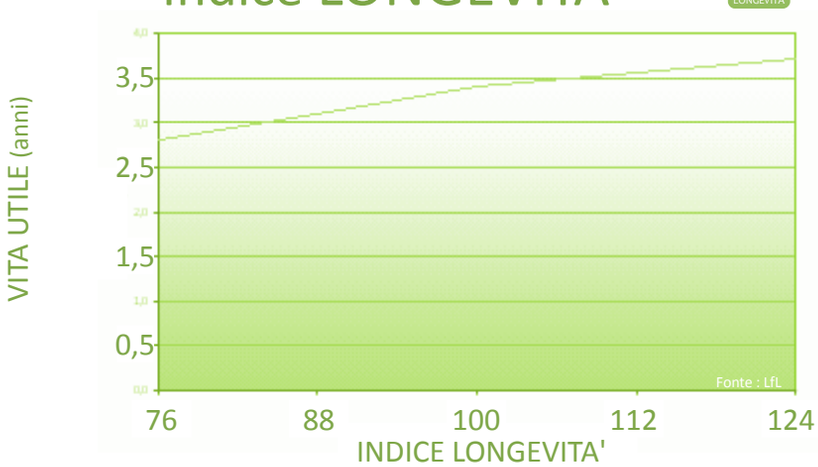

LONGEVITA'

ZOTTER	128
WEBMASTER	126
HABSBURGER	126
MAKAY	125
MERLOT	124

Indice FERTILITA'

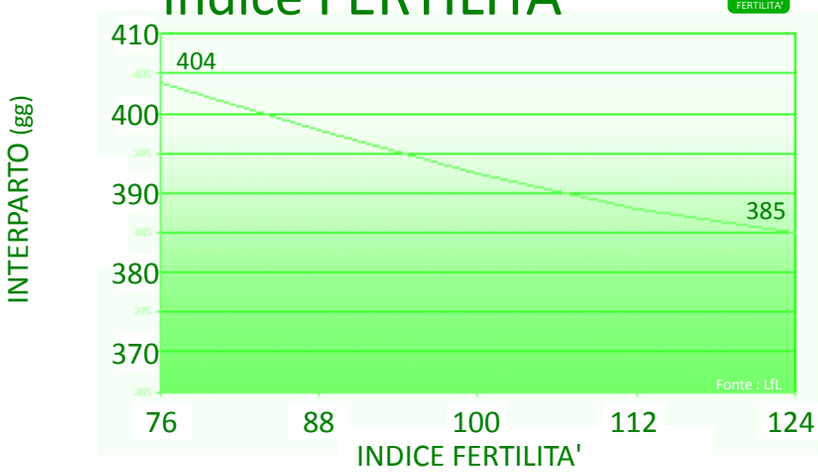

FERTILITA'

HIRN	128
WALK	128
HYPER	125
HOMBRE	121
PICAR	119

Indice CELLULE

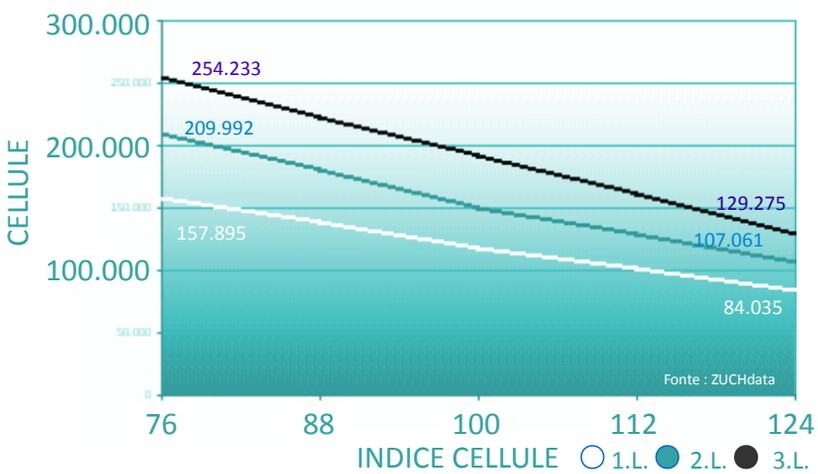

CELLULE

WUESTENSOHN	124
ZOTTER	123
MAKAY	122
WEBMASTER	122
VONT	121

GZW 132 ÖZW138 DA 1726 Kcas AA βcas A1A1

DE 09 54569640 – HB 10/854585 aAa 000000

HABSBURGER

HERMELIN	x	GS WATTKING	x	RUREX
HERZSCHLAG x GS RAVE		ENDESSA 200T. - 5356 – 3,79 - 3,38		ENTROPI 7/7 – 10255 – 4,05 - 3,41

indici DE 12 2020

PRODUZIONE			MW	119
LATTE	660	ATT.%		71%
GRASSO %	0,03	GRASSO KG		30
PROTEINE %	0,00	PROTEINE KG		23
FIGLIE	0	ALLEVAMENTI		0
INDICE CARNE			**FW**	**112**
PESO NETTO	106	CLASSE EUROP		109
RESA MACELLAZIONE	110			
FITNESS			**FIT**	**117**
LONGEVITA'	126	MUNGIBILITA'		116
FERTILITA'	101	PERSISTENZA		105
CELLULE	109	VITALITA'		102
SALUTE MAMMELLA	113	FACILITA' PARTO		109

INDICI GREENBULL	
MW INDICE LATTE	119
FW INDICE CARNE	112
FIT INDICE FITNESS	117
LONGEVITA'	126
FERTILITA'	101
CELLULE	109
SALUTE MAMMELLA	113

MORFOLOGIA	
TAGLIA	105
MUSCOLOSITA'	104
ARTI E PIEDI	112
MAMMELLA	145
STATURA	107
LUNG. TRONCO	106
LARG.GROPPA	99
PROFONDITA'	101
ANG. GROPPA	101
ANG. GARRETTI	92
PULIZIA GARRETTI	104
PASTOIE	100
ALTEZZA TALLONE	112
LUNG.ATT.ANT.	119
LUNG.POST.MAM	117
FORZA ATT.ANT.	124
LEGAMENTO	118
PROFONDITA'	116
LUNG.CAPEZZOLI	89
DIM.CAPEZZOLI	94
POS.ANT.CAP.	126
POS.CAP.POST.	112
DIR.CAP.POST.	120
PUREZZA	104

RESA CARNE SALUTE MAMMELLA ROBOT LONGEVITA' CELLULE

ÖZW Siry

- MAMMELLA
- CARNE
- MUNGIBILITA'
- ÖZW

FLECKVIEH SELECTION TORI GENOMICI

GZW 132 ÖZW125 DA 1612 Kcas BB βcas A1A2

DE 09 55256038 – HB 10/854671 aAa 000000

HELMUT

NOVITA'

HERMELIN x GS WATTKING x MINT

HERZSCHLAG x GS RAVE

GORLE
200 T. - 6676 – 3,48 - 3,28

GARBO
2/2 – 11195 – 3,86 - 3,35

Nonna di Helmut

indici DE 12 2020

PRODUZIONE			MW	129
LATTE	839	ATT.%		70%
GRASSO %	0,16	GRASSO KG		49
PROTEINE %	0,03	PROTEINE KG		32
FIGLIE	0	ALLEVAMENTI		0
INDICE CARNE			**FW**	**105**
PESO NETTO	114	CLASSE EUROP		106
RESA MACELLAZIONE	96			
FITNESS			**FIT**	**112**
LONGEVITA'	114	MUNGIBILITA'		109
FERTILITA'	110	PERSISTENZA		88
CELLULE	110	VITALITA'		103
SALUTE MAMMELLA	111	FACILITA' PARTO		98

INDICI GREENBULL	
MW INDICE LATTE	129
FW INDICE CARNE	105
FIT INDICE FITNESS	112
LONGEVITA'	114
FERTILITA'	110
CELLULE	110
SALUTE MAMMELLA	111

MORFOLOGIA	
TAGLIA	113
MUSCOLOSITA'	97
ARTI E PIEDI	104
MAMMELLA	127
STATURA	113
LUNG. TRONCO	112
LARG.GROPPA	108
PROFONDITA'	112
ANG. GROPPA	98
ANG. GARRETTI	104
PULIZIA GARRETTI	105
PASTOIE	95
ALTEZZA TALLONE	107
LUNG.ATT.ANT.	114
LUNG.POST.MAM	110
FORZA ATT.ANT.	107
LEGAMENTO	125
PROFONDITA'	106
LUNG.CAPEZZOLI	81
DIM.CAPEZZOLI	89
POS.ANT.CAP.	116
POS.CAP.POST.	122
DIR.CAP.POST.	122
PUREZZA	103

LATTE RESA TIPO MAMMELLA LONGEVITA' FERTILITA' CELLULE

Kcaseina BB

- LATTE
- PERCENTUALI
- MAMMELLA
- Kcas BB

FLECKVIEH SELECTION TORI GENOMICI

GZW 134 ÖZW135 DA 1408 Kcas AB βcas A1A1

DE 08 17174889 – HB 10/173833 aAa 000000

ERZHERZOG

GS EHRSAM	x	GS WATTKING	x	HUTERA
ETOSCHA x WILLIAMS		KEWANA 1/1 – 10885 – 4,47 - 3,55		KESSA 3/3 – 11545 – 4,50 - 3,60

indici DE 12 2020

PRODUZIONE			MW	116
LATTE	1099	ATT.%		67%
GRASSO %	-0,32	GRASSO KG		17
PROTEINE %	-0,12	PROTEINE KG		28
FIGLIE	0	ALLEVAMENTI		0
INDICE CARNE			**FW**	**111**
PESO NETTO	118	CLASSE EUROP		103
RESA MACELLAZIONE	109			
FITNESS			**FIT**	**122**
LONGEVITA'	121	MUNGIBILITA'		120
FERTILITA'	117	PERSISTENZA		94
CELLULE	101	VITALITA'		115
SALUTE MAMMELLA	107	FACILITA' PARTO		110

INDICI GREENBULL	
MW INDICE LATTE	116
FW INDICE CARNE	111
FIT INDICE FITNESS	122
LONGEVITA'	121
FERTILITA'	117
CELLULE	101
SALUTE MAMMELLA	107

MORFOLOGIA	
TAGLIA	115
MUSCOLOSITA'	96
ARTI E PIEDI	110
MAMMELLA	131
STATURA	118
LUNG. TRONCO	117
LARG.GROPPA	111
PROFONDITA'	102
ANG. GROPPA	106
ANG. GARRETTI	102
PULIZIA GARRETTI	102
PASTOIE	102
ALTEZZA TALLONE	117
LUNG.ATT.ANT.	110
LUNG.POST.MAM	105
FORZA ATT.ANT.	126
LEGAMENTO	102
PROFONDITA'	122
LUNG.CAPEZZOLI	97
DIM.CAPEZZOLI	100
POS.ANT.CAP.	121
POS.CAP.POST.	106
DIR.CAP.POST.	112
PUREZZA	101

LATTE CARNE SALUTE TIPO MAMMELLA ROBOT LONGEVITA' FERTILITA'

Fit+ ÖZW+

- LATTE
- FERTILITA'
- MAMMELLA
- ÖZW

FLECKVIEH SELECTION TORI GENOMICI

KEWANA
MADRE DI
ERZHERZOG
1°PARTO

KESSA
NONNA DI
ERZHERZOG
3°PARTO

KESSI
BISNONNA DI
ERZHERZOG
7°PARTO

GZW 133 ÖZW130 DA 1666 Kcas AB βcas A1A2

DE 09 54734254 – HB 10/868909 aAa 000000

HERRY

F4C

NOVITA'

HERZPOCHEN	x	ETOSCHA	x	GS WOHLTAT
HERZSCHLAG x VANADIN		PAPAGEN 2/1 - 8533 – 4,14 - 3,84		PIKEUR 3/3 – 10835 – 4,10 - 3,84

Nonna di Herry

indici DE 12 2020

PRODUZIONE			MW	119
LATTE	610	ATT.%		69%
GRASSO %	0,00	GRASSO KG		25
PROTEINE %	0,07	PROTEINE KG		27
FIGLIE	0	ALLEVAMENTI		0
INDICE CARNE			**FW**	**123**
PESO NETTO	127	CLASSE EUROP		117
RESA MACELLAZIONE	112			
FITNESS			**FIT**	**114**
LONGEVITA'	113	MUNGIBILITA'		116
FERTILITA'	109	PERSISTENZA		104
CELLULE	108	VITALITA'		101
SALUTE MAMMELLA	108	FACILITA' PARTO		106

INDICI GREENBULL	
MW INDICE LATTE	119
FW INDICE CARNE	123
FIT INDICE FITNESS	114
LONGEVITA'	113
FERTILITA'	109
CELLULE	108
SALUTE MAMMELLA	108

MORFOLOGIA	
TAGLIA	116
MUSCOLOSITA'	115
ARTI E PIEDI	109
MAMMELLA	119
STATURA	114
LUNG. TRONCO	115
LARG.GROPPA	118
PROFONDITA'	112
ANG. GROPPA	98
ANG. GARRETTI	101
PULIZIA GARRETTI	97
PASTOIE	105
ALTEZZA TALLONE	117
LUNG.ATT.ANT.	111
LUNG.POST.MAM	104
FORZA ATT.ANT.	112
LEGAMENTO	102
PROFONDITA'	108
LUNG.CAPEZZOLI	90
DIM.CAPEZZOLI	95
POS.ANT.CAP.	112
POS.CAP.POST.	104
DIR.CAP.POST.	114
PUREZZA	98

RESA CARNE SALUTE ÖZW

LONGEVITA' FERTILITA' CELLULE

GREEN BULL®

- MUSCOLOSITA'
- CARNE
- MUNGIBILITA'
- ÖZW

FLECKVIEH SELECTION TORI GENOMICI

GZW 129 ÖZW130 DA 1103 Kcas AA βcas A2A2

DE 09 54635688 – HB 10/854560 aAa 000000

HIRN

HERO	x	RALDI	x	EVEREST
HURLY x NARR		FLORIDA 2/1 - 9233 – 3,74 - 3,53		FLOREST 3/3 – 8956 – 3,73 - 3,61

indici DE 12 2020

PRODUZIONE			MW	119
LATTE	661	ATT.%		69%
GRASSO %	-0,03	GRASSO KG		25
PROTEINE %	0,04	PROTEINE KG		27
FIGLIE	0	ALLEVAMENTI		0
INDICE CARNE			**FW**	**106**
PESO NETTO	106	CLASSE EUROP		106
RESA MACELLAZIONE	101			
FITNESS			**FIT**	**123**
LONGEVITA'	115	MUNGIBILITA'		98
FERTILITA'	128	PERSISTENZA		106
CELLULE	111	VITALITA'		111
SALUTE MAMMELLA	112	FACILITA' PARTO		116

INDICI GREENBULL	
MW INDICE LATTE	119
FW INDICE CARNE	106
FIT INDICE FITNESS	123
LONGEVITA'	115
FERTILITA'	128
CELLULE	111
SALUTE MAMMELLA	112

MORFOLOGIA	
TAGLIA	105
MUSCOLOSITA'	106
ARTI E PIEDI	109
MAMMELLA	110
STATURA	109
LUNG. TRONCO	99
LARG.GROPPA	99
PROFONDITA'	112
ANG. GROPPA	91
ANG. GARRETTI	98
PULIZIA GARRETTI	101
PASTOIE	112
ALTEZZA TALLONE	106
LUNG.ATT.ANT.	106
LUNG.POST.MAM	99
FORZA ATT.ANT.	110
LEGAMENTO	103
PROFONDITA'	106
LUNG.CAPEZZOLI	104
DIM.CAPEZZOLI	103
POS.ANT.CAP.	97
POS.CAP.POST.	98
DIR.CAP.POST.	100
PUREZZA	106

SALUTE LONGEVITA' FERTILITA' CELLULE

Fit+ Özw+ βcaseina A2

- PARTO FACILE
- CARNE
- FITNESS
- βcas **A2A2**

FLECKVIEH SELECTION TORI GENOMICI

GZW 139 ÖZW133 DA 969 Kcas AA βcas A2A2

DE 09 54383007 – HB 10/854690 aAa 000000

HOMBRE

NOVITA'

HURLY	x	HARIBO	x	GS VOLLWERT
HULKOR x SEGO		GOLDA 2/1 – 10877 – 3,95 - 3,49		GRAZIA 3/2 – 9963 – 3,90 - 3,63

indici DE 12 2020

PRODUZIONE			MW	128
LATTE	1046	ATT.%		73%
GRASSO %	-0,01	GRASSO KG		43
PROTEINE %	0,00	PROTEINE KG		37
FIGLIE	0	ALLEVAMENTI		0
INDICE CARNE			**FW**	**108**
PESO NETTO	103	CLASSE EUROP		100
RESA MACELLAZIONE	113			
FITNESS			**FIT**	**123**
LONGEVITA'	119	MUNGIBILITA'		99
FERTILITA'	121	PERSISTENZA		114
CELLULE	111	VITALITA'		114
SALUTE MAMMELLA	109	FACILITA' PARTO		116

INDICI GREENBULL	
MW INDICE LATTE	128
FW INDICE CARNE	108
FIT INDICE FITNESS	123
LONGEVITA'	119
FERTILITA'	121
CELLULE	111
SALUTE MAMMELLA	109

MORFOLOGIA	
TAGLIA	98
MUSCOLOSITA'	92
ARTI E PIEDI	111
MAMMELLA	109
STATURA	99
LUNG. TRONCO	95
LARG.GROPPA	99
PROFONDITA'	101
ANG. GROPPA	92
ANG. GARRETTI	93
PULIZIA GARRETTI	100
PASTOIE	108
ALTEZZA TALLONE	107
LUNG.ATT.ANT.	123
LUNG.POST.MAM	114
FORZA ATT.ANT.	98
LEGAMENTO	101
PROFONDITA'	94
LUNG.CAPEZZOLI	100
DIM.CAPEZZOLI	101
POS.ANT.CAP.	107
POS.CAP.POST.	106
DIR.CAP.POST.	110
PUREZZA	103

LATTE CARNE SALUTE PERSISTENZA LONGEVITA' FERTILITA' CELLULE

Fit+ Özw+ βcaseina A2

- LATTE
- CARNE
- FITNESS
- βcas **A2A2**

FLECKVIEH SELECTION TORI GENOMICI

GZW 129 ÖZW132 DA 1022 Kcas AB βcas A2A2

DE 09 54030027 – HB 10/866031 aAa 000000

HYPER

HAPPYEND	x	RALDI	x	DELL
HURLY x ZAUBER		FENYA 200T. - 5118 – 3,71 - 3,56		LEA 1/1 – 7230 – 4,41 - 3,67

Madre di Hyper

indici DE 12 2020

PRODUZIONE			MW	121
LATTE	678	ATT.%		66%
GRASSO %	0,05	GRASSO KG		33
PROTEINE %	0,04	PROTEINE KG		28
FIGLIE	0	ALLEVAMENTI		0
INDICE CARNE			**FW**	**90**
PESO NETTO	92	CLASSE EUROP		93
RESA MACELLAZIONE	91			
FITNESS			**FIT**	**128**
LONGEVITA'	122	MUNGIBILITA'		101
FERTILITA'	125	PERSISTENZA		113
CELLULE	106	VITALITA'		110
SALUTE MAMMELLA	111	FACILITA' PARTO		108

INDICI GREENBULL	
MW INDICE LATTE	121
FW INDICE CARNE	90
FIT INDICE FITNESS	128
LONGEVITA'	122
FERTILITA'	125
CELLULE	106
SALUTE MAMMELLA	111

MORFOLOGIA	
TAGLIA	108
MUSCOLOSITA'	95
ARTI E PIEDI	114
MAMMELLA	119
STATURA	111
LUNG. TRONCO	109
LARG.GROPPA	99
PROFONDITA'	104
ANG. GROPPA	91
ANG. GARRETTI	97
PULIZIA GARRETTI	106
PASTOIE	108
ALTEZZA TALLONE	103
LUNG.ATT.ANT.	109
LUNG.POST.MAM	105
FORZA ATT.ANT.	114
LEGAMENTO	110
PROFONDITA'	117
LUNG.CAPEZZOLI	115
DIM.CAPEZZOLI	106
POS.ANT.CAP.	107
POS.CAP.POST.	108
DIR.CAP.POST.	101
PUREZZA	108

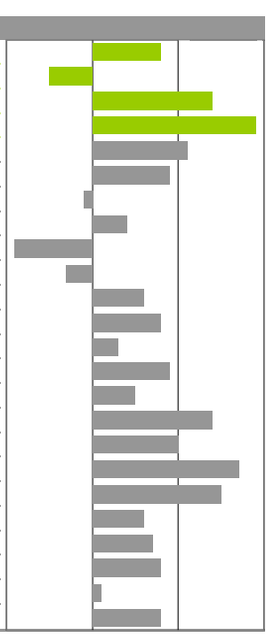

RESA SALUTE ROBOT PERSISTENZA LONGEVITA' FERTILITA'

Fit+ Özw+ Siry βcaseina A2

- LATTE
- FITNESS
- ÖZW
- βcas **A2A2**

FLECKVIEH SELECTION TORI GENOMICI

GZW 137 ÖZW137 DA 994 Kcas **AA** βcas **A1A2**

DE 09 53765346 – HB 10/854315 aAa 465231

ICEBREAKER

IMPERATIV	x	GS VOLLWERT	x	RUREX
IMPRESSION x WILLE		ENGLA 3/2 – 7790 – 4,40 - 3,53		ENTROPI 7/7 – 10255 – 4,05 - 3,41

Nonna di Icebreaker

indici DE 12 2020

PRODUZIONE			MW	123
LATTE	569	ATT.%		75%
GRASSO %	0,17	GRASSO KG		38
PROTEINE %	0,08	PROTEINE KG		27
FIGLIE	0	ALLEVAMENTI		0
INDICE CARNE			**FW**	**118**
PESO NETTO	107	CLASSE EUROP		115
RESA MACELLAZIONE	116			
FITNESS			**FIT**	**121**
LONGEVITA'	117	MUNGIBILITA'		99
FERTILITA'	116	PERSISTENZA		113
CELLULE	108	VITALITA'		121
SALUTE MAMMELLA	108	FACILITA' PARTO		106

INDICI GREENBULL	
MW INDICE LATTE	123
FW INDICE CARNE	118
FIT INDICE FITNESS	121
LONGEVITA'	117
FERTILITA'	116
CELLULE	108
SALUTE MAMMELLA	108

MORFOLOGIA	
TAGLIA	85
MUSCOLOSITA'	95
ARTI E PIEDI	107
MAMMELLA	106
STATURA	90
LUNG. TRONCO	88
LARG.GROPPA	80
PROFONDITA'	79
ANG. GROPPA	105
ANG. GARRETTI	100
PULIZIA GARRETTI	100
PASTOIE	101
ALTEZZA TALLONE	109
LUNG.ATT.ANT.	99
LUNG.POST.MAM	102
FORZA ATT.ANT.	102
LEGAMENTO	105
PROFONDITA'	105
LUNG.CAPEZZOLI	98
DIM.CAPEZZOLI	102
POS.ANT.CAP.	91
POS.CAP.POST.	96
DIR.CAP.POST.	103
PUREZZA	98

RESA CARNE SALUTE PERSISTENZA LONGEVITA' FERTILITA'

Fit+ Özw+

GREEN BULL®

- LATTE
- FITNESS
- INDICE CARNE
- βcas **A1A2**

FLECKVIEH SELECTION TORI GENOMICI

GZW 124 ÖZW 118 DA 1412 DE 09 53334285 – HB 10/854299

EMIR

Kcas **AB** βcas **A1A2**

EXTREM x HURLY x WILLE

EVERGREEN x WALDBRAND — MEXIKO HL 10484 — MALI HL 10566

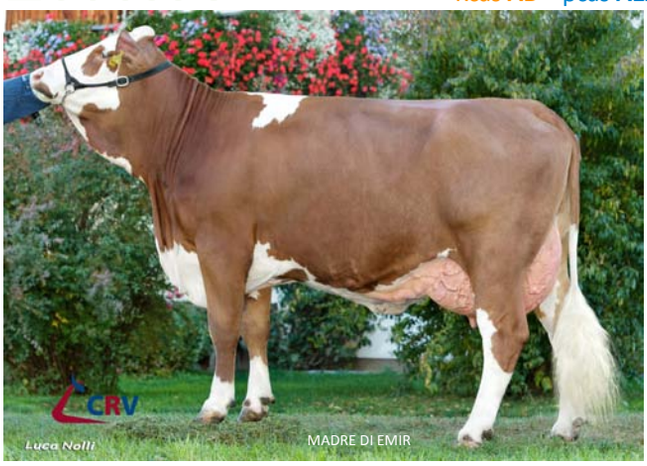

MADRE DI EMIR

indici DE 12 2020

PRODUZIONE			MW 115
LATTE	670	ATT.%	72%
GRASSO %	-0,19	GRASSO KG	12
PROTEINE %	0,05	PROTEINE KG	28
FIGLIE	0	ALLEVAMENTI	0
INDICE CARNE			**FW 112**
PESO NETTO	119	CLASSE EUROP	107
RESA MACELLAZIONE	105		
FITNESS			**FIT 109**
LONGEVITA'	110	MUNGIBILITA'	109
FERTILITA'	104	PERSISTENZA	95
CELLULE	96	VITALITA'	104
SALUTE MAMMELLA	104	FACILITA' PARTO	101

INDICI GREENBULL	
MW INDICE LATTE	115
FW INDICE CARNE	112
FIT INDICE FITNESS	109
LONGEVITA'	110
FERTILITA'	104
CELLULE	96
SALUTE MAMMELLA	104

MORFOLOGIA	
TAGLIA	118
MUSCOLOSITA'	105
ARTI E PIEDI	99
MAMMELLA	128
STATURA	116
LUNG. TRONCO	119
LARG.GROPPA	111
PROFONDITA'	113
ANG. GROPPA	111
ANG. GARRETTI	97
PULIZIA GARRETTI	93
PASTOIE	98
ALTEZZA TALLONE	113
LUNG.ATT.ANT.	105
LUNG.POST.MAM	103
FORZA ATT.ANT.	112
LEGAMENTO	111
PROFONDITA'	117
LUNG.CAPEZZOLI	97
DIM.CAPEZZOLI	90
POS.ANT.CAP.	129
POS.CAP.POST.	112
DIR.CAP.POST.	105
PUREZZA	102

FLECKVIEH SELECTION TORI GENOMICI

CARNE TIPO MAMMELLA LONGEVITA'

GZW 122 ÖZW 115 DA 1022 DE 09 53362827 – HB 10/854278

HANSA

Kcas **AB** βcas **A2A2**

HUGOBOSS x MINT x GS VOGT

HUTERA x WILLE — GLASA HL 8972 — GLUCKE HL 9001

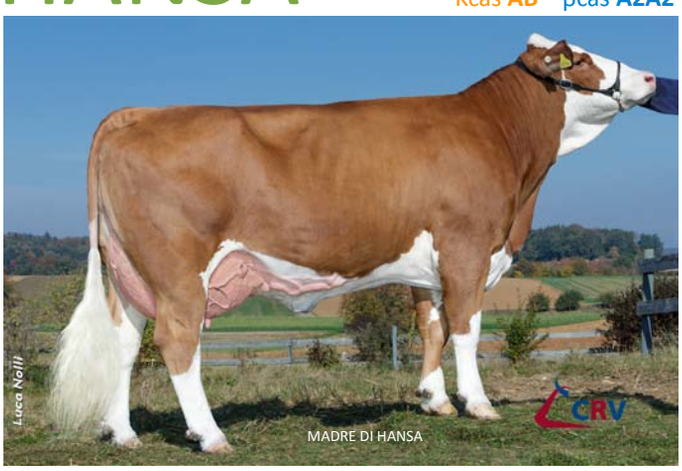

MADRE DI HANSA

indici DE 12 2020

PRODUZIONE			MW 123
LATTE	997	ATT.%	75%
GRASSO %	-0,03	GRASSO KG	39
PROTEINE %	-0,10	PROTEINE KG	26
FIGLIE	0	ALLEVAMENTI	0
INDICE CARNE			**FW 104**
PESO NETTO	94	CLASSE EUROP	102
RESA MACELLAZIONE	109		
FITNESS			**FIT 103**
LONGEVITA'	108	MUNGIBILITA'	116
FERTILITA'	97	PERSISTENZA	90
CELLULE	110	VITALITA'	107
SALUTE MAMMELLA	109	FACILITA' PARTO	104

INDICI GREENBULL	
MW INDICE LATTE	123
FW INDICE CARNE	104
FIT INDICE FITNESS	103
LONGEVITA'	108
FERTILITA'	97
CELLULE	110
SALUTE MAMMELLA	109

MORFOLOGIA	
TAGLIA	99
MUSCOLOSITA'	87
ARTI E PIEDI	122
MAMMELLA	117
STATURA	101
LUNG. TRONCO	98
LARG.GROPPA	90
PROFONDITA'	99
ANG. GROPPA	104
ANG. GARRETTI	95
PULIZIA GARRETTI	108
PASTOIE	115
ALTEZZA TALLONE	108
LUNG.ATT.ANT.	116
LUNG.POST.MAM	116
FORZA ATT.ANT.	91
LEGAMENTO	114
PROFONDITA'	99
LUNG.CAPEZZOLI	86
DIM.CAPEZZOLI	92
POS.ANT.CAP.	120
POS.CAP.POST.	118
DIR.CAP.POST.	113
PUREZZA	100

FLECKVIEH SELECTION TORI GENOMICI

LATTE CELLULE βcaseina A2

GZW 128 ÖZW 133 DA 1020 DE 09 54382857 – HB 10/854426

VENGABOY

Kcas **AA** βcas **A1A1**

GS VIGOR x ZEPTER x GS HEIDUCK

RALDI x GS VOGT — LANDA HL 9679 — LEONE HL 10808

indici DE 12 2020

PRODUZIONE			MW 122
LATTE	692	ATT.%	67%
GRASSO %	0,08	GRASSO KG	35
PROTEINE %	0,03	PROTEINE KG	27
FIGLIE	0	ALLEVAMENTI	0
INDICE CARNE			**FW 103**
PESO NETTO	100	CLASSE EUROP	100
RESA MACELLAZIONE	105		
FITNESS			**FIT 117**
LONGEVITA'	116	MUNGIBILITA'	107
FERTILITA'	112	PERSISTENZA	104
CELLULE	116	VITALITA'	104
SALUTE MAMMELLA	113	FACILITA' PARTO	109

INDICI GREENBULL	
MW INDICE LATTE	122
FW INDICE CARNE	103
FIT INDICE FITNESS	117
LONGEVITA'	116
FERTILITA'	112
CELLULE	116
SALUTE MAMMELLA	113

MORFOLOGIA	
TAGLIA	99
MUSCOLOSITA'	110
ARTI E PIEDI	112
MAMMELLA	107
STATURA	95
LUNG. TRONCO	99
LARG.GROPPA	103
PROFONDITA'	111
ANG. GROPPA	95
ANG. GARRETTI	99
PULIZIA GARRETTI	89
PASTOIE	110
ALTEZZA TALLONE	114
LUNG.ATT.ANT.	110
LUNG.POST.MAM	111
FORZA ATT.ANT.	111
LEGAMENTO	96
PROFONDITA'	97
LUNG.CAPEZZOLI	101
DIM.CAPEZZOLI	91
POS.ANT.CAP.	106
POS.CAP.POST.	98
DIR.CAP.POST.	99
PUREZZA	100

FLECKVIEH SELECTION TORI GENOMICI

SALUTE RESA CARNE LONGEVITA' FERTILITA' CELLULE ÖZW+

GZW 135 ÖZW132 DA 1453 Kcas BB βcas A2A2

DE 09 54382991 – HB 10/854639 aAa 000000

MAKAY

F4C

MALAWI	x	VARTA	x	MINT
MINT x GS WOHLTAT		DE 0952479517 ZW : 133		GATZELL 2/2 – 9642 – 3,63 - 3,47

indici DE 12 2020

PRODUZIONE			MW	121
LATTE	612	ATT.%		72%
GRASSO %	0,07	GRASSO KG		31
PROTEINE %	0,09	PROTEINE KG		29
FIGLIE	0	ALLEVAMENTI		0
INDICE CARNE			**FW**	**107**
PESO NETTO	110	CLASSE EUROP		102
RESA MACELLAZIONE	106			
FITNESS			**FIT**	**123**
LONGEVITA'	125	MUNGIBILITA'		114
FERTILITA'	107	PERSISTENZA		110
CELLULE	122	VITALITA'		103
SALUTE MAMMELLA	123	FACILITA' PARTO		105

INDICI GREENBULL	
MW INDICE LATTE	121
FW INDICE CARNE	107
FIT INDICE FITNESS	123
LONGEVITA'	125
FERTILITA'	107
CELLULE	122
SALUTE MAMMELLA	123

MORFOLOGIA	
TAGLIA	104
MUSCOLOSITA'	93
ARTI E PIEDI	107
MAMMELLA	127
STATURA	107
LUNG. TRONCO	105
LARG.GROPPA	96
PROFONDITA'	103
ANG. GROPPA	98
ANG. GARRETTI	106
PULIZIA GARRETTI	101
PASTOIE	101
ALTEZZA TALLONE	110
LUNG.ATT.ANT.	102
LUNG.POST.MAM	108
FORZA ATT.ANT.	105
LEGAMENTO	125
PROFONDITA'	116
LUNG.CAPEZZOLI	83
DIM.CAPEZZOLI	89
POS.ANT.CAP.	120
POS.CAP.POST.	120
DIR.CAP.POST.	120
PUREZZA	103

RESA SALUTE PERSISTENZA MAMMELLA ROBOT LONGEVITA' CELLULE

Fit+ Özw+ Siry Kcaseina BB βcaseina A2

- PERCENTUALI
- FITNESS
- MAMMELLA
- βcas **A2A2**

FLECKVIEH SELECTION TORI GENOMICI

GZW 134 ÖZW 131 DA 1510 Kcas AA βcas A1A2

DE 06 67162219 – HB 10/854279 aAa 543162

MANAUS

MIAMI	x	POLAROID	x	EVEREST
MINT x GS WILHELM		EVELIS GP83 1/1 – 11386 – 4,54 - 3,57		ESMERALDA 38 – 1448 – 3,73 - 3,45

indici DE 12 2020

PRODUZIONE			MW	132
LATTE	1097	ATT.%		75%
GRASSO %	0,11	GRASSO KG		56
PROTEINE %	-0,05	PROTEINE KG		35
FIGLIE	0	ALLEVAMENTI		0
INDICE CARNE			**FW**	**105**
PESO NETTO	107	CLASSE EUROP		109
RESA MACELLAZIONE	98			
FITNESS			**FIT**	**108**
LONGEVITA'	110	MUNGIBILITA'		124
FERTILITA'	100	PERSISTENZA		120
CELLULE	98	VITALITA'		108
SALUTE MAMMELLA	99	FACILITA' PARTO		106

INDICI GREENBULL	
MW INDICE LATTE	132
FW INDICE CARNE	105
FIT INDICE FITNESS	108
LONGEVITA'	110
FERTILITA'	100
CELLULE	98
SALUTE MAMMELLA	99

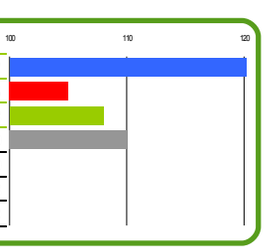

MORFOLOGIA	
TAGLIA	104
MUSCOLOSITA'	109
ARTI E PIEDI	123
MAMMELLA	105
STATURA	102
LUNG. TRONCO	100
LARG.GROPPA	105
PROFONDITA'	106
ANG. GROPPA	117
ANG. GARRETTI	93
PULIZIA GARRETTI	110
PASTOIE	114
ALTEZZA TALLONE	105
LUNG.ATT.ANT.	112
LUNG.POST.MAM	115
FORZA ATT.ANT.	93
LEGAMENTO	110
PROFONDITA'	95
LUNG.CAPEZZOLI	90
DIM.CAPEZZOLI	106
POS.ANT.CAP.	100
POS.CAP.POST.	105
DIR.CAP.POST.	101
PUREZZA	100

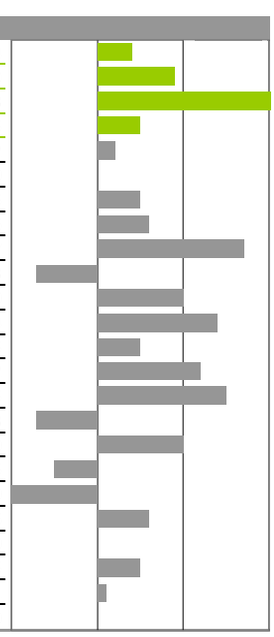

LATTE CARNE PERSISTENZA LONGEVITA' ÖZW

- LATTE
- ARTI&PIEDI
- MUNGIBILITA'
- βcas **A1A2**

FLECKVIEH SELECTION TORI GENOMICI

GZW 123 ÖZW 124 DA 1114 Kcas AB βcas A2A2

DE 09 52479522 – HB 10/854103

MERLOT

MONUMENTAL	x	MINT	x	GS VOGT
MANIGO x HULKOR		GENO 2/2 – 10564 – 4,43 - 3,67		GLUCKE 2/1 – 9001 – 4,72 - 4,02

Madre di Merlot

indici DE 12 2020

PRODUZIONE			MW	111
LATTE	533	ATT.%		78%
GRASSO %	-0,23	GRASSO KG		3
PROTEINE %	0,09	PROTEINE KG		27
FIGLIE	0	ALLEVAMENTI		0
INDICE CARNE			**FW**	**100**
PESO NETTO	106	CLASSE EUROP		100
RESA MACELLAZIONE	97			
FITNESS			**FIT**	**119**
LONGEVITA'	124	MUNGIBILITA'		106
FERTILITA'	105	PERSISTENZA		112
CELLULE	115	VITALITA'		104
SALUTE MAMMELLA	116	FACILITA' PARTO		115

INDICI GREENBULL	
MW INDICE LATTE	111
FW INDICE CARNE	100
FIT INDICE FITNESS	119
LONGEVITA'	124
FERTILITA'	105
CELLULE	115
SALUTE MAMMELLA	116

MORFOLOGIA	
TAGLIA	101
MUSCOLOSITA'	93
ARTI E PIEDI	117
MAMMELLA	122
STATURA	101
LUNG. TRONCO	104
LARG.GROPPA	95
PROFONDITA'	102
ANG. GROPPA	101
ANG. GARRETTI	97
PULIZIA GARRETTI	116
PASTOIE	99
ALTEZZA TALLONE	104
LUNG.ATT.ANT.	116
LUNG.POST.MAM	106
FORZA ATT.ANT.	107
LEGAMENTO	127
PROFONDITA'	108
LUNG.CAPEZZOLI	90
DIM.CAPEZZOLI	91
POS.ANT.CAP.	104
POS.CAP.POST.	125
DIR.CAP.POST.	120
PUREZZA	105

SALUTE MAMMELLA PERSISTENZA LONGEVITA' CELLULE PARTO βcaseina A2

- FITNESS
- MAMMELLA
- PARTO FACILE
- βcas **A2A2**

FLECKVIEH SELECTION TORI GENOMICI

GZW 123 ÖZW 126 DA 859 Kcas AB βcas A2A2

DE 09 53801030 – HB 10/854353 aAa 435261

PICAR

PORTO	x	RALDI	x	WOBBLER
		507		469
POLARBAER x HUTERA		2/2 – 9349 – 3,91 - 3,31		3/3 – 8597 – 4,63 - 3,40

indici DE 12 2020

PRODUZIONE			MW	115
LATTE	789	ATT.%		71%
GRASSO %	-0,07	GRASSO KG		27
PROTEINE %	-0,13	PROTEINE KG		17
FIGLIE	0	ALLEVAMENTI		0
INDICE CARNE			**FW**	**95**
PESO NETTO	97	CLASSE EUROP		99
RESA MACELLAZIONE	93			
FITNESS			**FIT**	**122**
LONGEVITA'	121	MUNGIBILITA'		97
FERTILITA'	119	PERSISTENZA		118
CELLULE	106	VITALITA'		104
SALUTE MAMMELLA	108	FACILITA' PARTO		104

INDICI GREENBULL	
MW INDICE LATTE	115
FW INDICE CARNE	95
FIT INDICE FITNESS	122
LONGEVITA'	121
FERTILITA'	119
CELLULE	106
SALUTE MAMMELLA	108

MORFOLOGIA	
TAGLIA	111
MUSCOLOSITA'	106
ARTI E PIEDI	112
MAMMELLA	117
STATURA	111
LUNG. TRONCO	109
LARG.GROPPA	106
PROFONDITA'	108
ANG. GROPPA	102
ANG. GARRETTI	98
PULIZIA GARRETTI	106
PASTOIE	104
ALTEZZA TALLONE	107
LUNG.ATT.ANT.	103
LUNG.POST.MAM	108
FORZA ATT.ANT.	114
LEGAMENTO	107
PROFONDITA'	110
LUNG.CAPEZZOLI	104
DIM.CAPEZZOLI	97
POS.ANT.CAP.	108
POS.CAP.POST.	106
DIR.CAP.POST.	115
PUREZZA	103

SALUTE TIPO PERSISTENZA ROBOT LONGEVITA' FERTILITA'

Fit+ Siry βcaseina A2

- LATTE
- FITNESS
- FERTILITA'
- βcas **A2A2**

FLECKVIEH SELECTION TORI GENOMICI

GZW 135 ÖZW135 DA 1353 Kcas AA βcas A1A1

CZ 20.928.064 – HB 10/606388 aAa 516342

ROLLS F2C

WALK	x	WALDBRAND	x	VANSTEIN	x	RUMBA
		CZ 503.547.961		CZ 380.054.961		CZ 102.002.502
WATT x REUMUT		4/4 – 12258 – 3,74 - 3,60		6/6 – 8698 – 3,77 - 3,52		9/9 – 10701 – 3,38 - 3,44
		ML 4 – 15698 – 3,66 - 3,63		ML4 – 10048 – 3,71 - 3,42		ML6 – 11705 – 3,61 - 3,65

indici DE 12 2020

PRODUZIONE			MW	118
LATTE	771	ATT.%		76%
GRASSO %	-0,05	GRASSO KG		28
PROTEINE %	-0,04	PROTEINE KG		24
FIGLIE	0	ALLEVAMENTI		0
INDICE CARNE			**FW**	**109**
PESO NETTO	115	CLASSE EUROP		110
RESA MACELLAZIONE	99			
FITNESS			**FIT**	**123**
LONGEVITA'	122	MUNGIBILITA'		115
FERTILITA'	113	PERSISTENZA		122
CELLULE	114	VITALITA'		108
SALUTE MAMMELLA	111	FACILITA' PARTO		117

INDICI GREENBULL	
MW INDICE LATTE	118
FW INDICE CARNE	109
FIT INDICE FITNESS	123
LONGEVITA'	122
FERTILITA'	113
CELLULE	114
SALUTE MAMMELLA	111

MORFOLOGIA	
TAGLIA	90
MUSCOLOSITA'	110
ARTI E PIEDI	102
MAMMELLA	103
STATURA	85
LUNG. TRONCO	93
LARG.GROPPA	108
PROFONDITA'	98
ANG. GROPPA	91
ANG. GARRETTI	98
PULIZIA GARRETTI	102
PASTOIE	95
ALTEZZA TALLONE	98
LUNG.ATT.ANT.	100
LUNG.POST.MAM	100
FORZA ATT.ANT.	105
LEGAMENTO	98
PROFONDITA'	95
LUNG.CAPEZZOLI	100
DIM.CAPEZZOLI	96
POS.ANT.CAP.	109
POS.CAP.POST.	104
DIR.CAP.POST.	117
PUREZZA	102

CARNE SALUTE PERSISTENZA LONGEVITA' FERTILITA' CELLULE PARTO

Fit+ Özw+

- LATTE
- CARNE
- FITNESS
- ÖZW

FLECKVIEH SELECTION TORI GENOMICI

GZW 125 ÖZW 118 DA 1108 DE 09 52479532 – HB 10/854102

VIDAL F4C

Kcas **AA** βcas **A1A2**

VARTA x MINT x WILLE

VALEUR x GS VOGT — GATZELL HL 10284 — GRETA HL 10044

indici DE 12 2020

PRODUZIONE			MW 120
LATTE	752	ATT.%	74%
GRASSO %	-0,04	GRASSO KG	28
PROTEINE %	0,01	PROTEINE KG	28
FIGLIE	0	ALLEVAMENTI	0
INDICE CARNE			**FW 103**
PESO NETTO	104	CLASSE EUROP	100
RESA MACELLAZIONE	105		
FITNESS			**FIT 111**
LONGEVITA'	113	MUNGIBILITA'	108
FERTILITA'	98	PERSISTENZA	105
CELLULE	125	VITALITA'	97
SALUTE MAMMELLA	121	FACILITA' PARTO	103

INDICI GREENBULL	
MW INDICE LATTE	120
FW INDICE CARNE	103
FIT INDICE FITNESS	111
LONGEVITA'	113
FERTILITA'	98
CELLULE	125
SALUTE MAMMELLA	121

MORFOLOGIA	
TAGLIA	99
MUSCOLOSITA'	84
ARTI E PIEDI	102
MAMMELLA	120
STATURA	100
LUNG. TRONCO	98
LARG.GROPPA	101
PROFONDITA'	97
ANG. GROPPA	101
ANG. GARRETTI	101
PULIZIA GARRETTI	101
PASTOIE	102
ALTEZZA TALLONE	101
LUNG.ATT.ANT.	110
LUNG.POST.MAM	112
FORZA ATT.ANT.	104
LEGAMENTO	114
PROFONDITA'	101
LUNG.CAPEZZOLI	82
DIM.CAPEZZOLI	85
POS.ANT.CAP.	116
POS.CAP.POST.	111
DIR.CAP.POST.	116
PUREZZA	102

FLECKVIEH SELECTION TORI GENOMICI

SALUTE MAMMELLA LONGEVITA' CELLULE

GZW 125 ÖZW 126 DA 864 DE 09 52479486 – HB 10/854009 aAa 435216

WANAKA

Kcas AA βcas A2A2

GS WATTKING x MINT x GS VOGT

WATT x REUMUT — GARBO HL 11355 — GLUCKE HL 9001

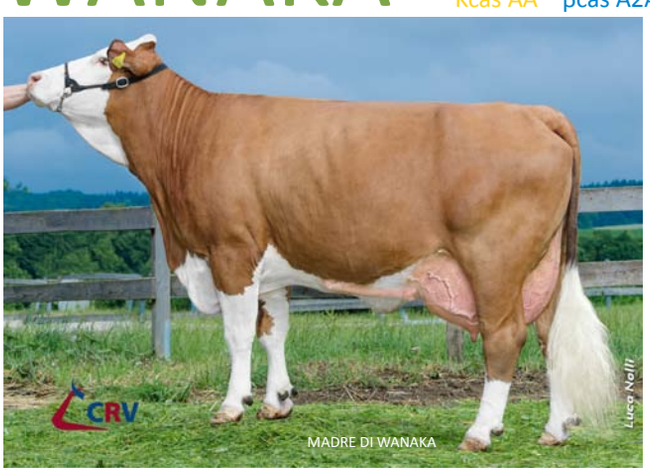

indici DE 12 2020

PRODUZIONE			MW 117
LATTE	653	ATT.%	75%
GRASSO %	-0,01	GRASSO KG	26
PROTEINE %	0,00	PROTEINE KG	23
FIGLIE	0	ALLEVAMENTI	0
INDICE CARNE			**FW 102**
PESO NETTO	99	CLASSE EUROP	99
RESA MACELLAZIONE	105		
FITNESS			**FIT 114**
LONGEVITA'	116	MUNGIBILITA'	118
FERTILITA'	108	PERSISTENZA	101
CELLULE	100	VITALITA'	111
SALUTE MAMMELLA	103	FACILITA' PARTO	107

INDICI GREENBULL	
MW INDICE LATTE	117
FW INDICE CARNE	102
FIT INDICE FITNESS	114
LONGEVITA'	116
FERTILITA'	108
CELLULE	100
SALUTE MAMMELLA	103

MORFOLOGIA	
TAGLIA	100
MUSCOLOSITA'	94
ARTI E PIEDI	108
MAMMELLA	114
STATURA	100
LUNG. TRONCO	101
LARG.GROPPA	99
PROFONDITA'	100
ANG. GROPPA	96
ANG. GARRETTI	102
PULIZIA GARRETTI	112
PASTOIE	98
ALTEZZA TALLONE	99
LUNG.ATT.ANT.	112
LUNG.POST.MAM	113
FORZA ATT.ANT.	99
LEGAMENTO	113
PROFONDITA'	103
LUNG.CAPEZZOLI	88
DIM.CAPEZZOLI	96
POS.ANT.CAP.	111
POS.CAP.POST.	114
DIR.CAP.POST.	104
PUREZZA	103

•FLECKVIEH SELECTION TORI GENOMICI

SALUTE LONGEVITA' FERTILITA' βcaseina A2

GZW 123 ÖZW 118 DA 1250 DE 09 51373140 – HB 10/180839 aAa 534162

WAVE

Kcas **AA** βcas **A2A2**

GS WERTVOLL x WATT x REUMUT

WILLIAMS x RAFFZAHN — LAMORE HL 8253 — LARANA HL 9419

indici DE 12 2020

PRODUZIONE			MW 123
LATTE	897	ATT.%	75%
GRASSO %	-0,03	GRASSO KG	35
PROTEINE %	0,00	PROTEINE KG	31
FIGLIE	0	ALLEVAMENTI	0
INDICE CARNE			**FW 103**
PESO NETTO	105	CLASSE EUROP	108
RESA MACELLAZIONE	95		
FITNESS			**FIT 106**
LONGEVITA'	104	MUNGIBILITA'	108
FERTILITA'	110	PERSISTENZA	102
CELLULE	105	VITALITA'	97
SALUTE MAMMELLA	103	FACILITA' PARTO	107

INDICI GREENBULL	
MW INDICE LATTE	123
FW INDICE CARNE	103
FIT INDICE FITNESS	106
LONGEVITA'	104
FERTILITA'	110
CELLULE	105
SALUTE MAMMELLA	103

MORFOLOGIA	
TAGLIA	110
MUSCOLOSITA'	108
ARTI E PIEDI	104
MAMMELLA	102
STATURA	107
LUNG. TRONCO	112
LARG.GROPPA	111
PROFONDITA'	116
ANG. GROPPA	105
ANG. GARRETTI	102
PULIZIA GARRETTI	91
PASTOIE	105
ALTEZZA TALLONE	116
LUNG.ATT.ANT.	103
LUNG.POST.MAM	115
FORZA ATT.ANT.	106
LEGAMENTO	109
PROFONDITA'	91
LUNG.CAPEZZOLI	104
DIM.CAPEZZOLI	99
POS.ANT.CAP.	106
POS.CAP.POST.	94
DIR.CAP.POST.	101
PUREZZA	102

•FLECKVIEH SELECTION TORI GENOMICI

LATTE CARNE TIPO FERTILITA' βcaseina A2

FLECKVIEH SELECTION TORI GENOMICI

GZW 133 ÖZW133 DA 947 Kcas AA βcas A1A2

DE 09 54382936 – HB 10/854547 aAa 000000

VENOL

GS VIGOR	x	WALK	x	GS VOGT
RALDI x GS VOLT		GRANADA 1/1 - 11051 – 3,79 - 3,43		GLUCKE 1/1 – 9001 – 4,72 - 4,02

indici DE 12 2020

PRODUZIONE			MW	119
LATTE	614	ATT.%		69%
GRASSO %	0,06	GRASSO KG		31
PROTEINE %	0,01	PROTEINE KG		23
FIGLIE	0	ALLEVAMENTI		0
INDICE CARNE			**FW**	**107**
PESO NETTO	107	CLASSE EUROP		100
RESA MACELLAZIONE	109			
FITNESS			**FIT**	**125**
LONGEVITA'	122	MUNGIBILITA'		106
FERTILITA'	118	PERSISTENZA		112
CELLULE	111	VITALITA'		112
SALUTE MAMMELLA	111	FACILITA' PARTO		107

INDICI GREENBULL	
MW INDICE LATTE	119
FW INDICE CARNE	107
FIT INDICE FITNESS	125
LONGEVITA'	122
FERTILITA'	118
CELLULE	111
SALUTE MAMMELLA	111

MORFOLOGIA	
TAGLIA	99
MUSCOLOSITA'	102
ARTI E PIEDI	107
MAMMELLA	115
STATURA	99
LUNG. TRONCO	96
LARG.GROPPA	105
PROFONDITA'	102
ANG. GROPPA	94
ANG. GARRETTI	97
PULIZIA GARRETTI	101
PASTOIE	101
ALTEZZA TALLONE	104
LUNG.ATT.ANT.	111
LUNG.POST.MAM	107
FORZA ATT.ANT.	110
LEGAMENTO	116
PROFONDITA'	98
LUNG.CAPEZZOLI	95
DIM.CAPEZZOLI	95
POS.ANT.CAP.	118
POS.CAP.POST.	115
DIR.CAP.POST.	114
PUREZZA	102

RESA SALUTE PERSISTENZA LONGEVITA' FERTILITA' CELLULE

Fit+ Özw+

- PERCENTUALI
- FITNESS
- FERTILITA'
- ÖZW

FLECKVIEH SELECTION TORI GENOMICI

GZW 126 ÖZW129 DA 1360 Kcas AA βcas A1A1

DE 09 52528148 – HB 10/868301 aAa 516432

VONT F5C

RALDI	x	OBI	x	RUREX
GS RAU x POLDI		EMMELIE 4/3 – 8912 – 4,29 - 3,49		ENTROPI 7/7 – 10255 – 4,05 - 3,41

indici DE 12 2020

PRODUZIONE			MW	117
LATTE	698	ATT.%		75%
GRASSO %	-0,06	GRASSO KG		24
PROTEINE %	-0,02	PROTEINE KG		23
FIGLIE	0	ALLEVAMENTI		0
INDICE CARNE			**FW**	**108**
PESO NETTO	115	CLASSE EUROP		106
RESA MACELLAZIONE	101			
FITNESS			**FIT**	**116**
LONGEVITA'	120	MUNGIBILITA'		105
FERTILITA'	101	PERSISTENZA		119
CELLULE	121	VITALITA'		92
SALUTE MAMMELLA	121	FACILITA' PARTO		102

INDICI GREENBULL	
MW INDICE LATTE	117
FW INDICE CARNE	108
FIT INDICE FITNESS	116
LONGEVITA'	120
FERTILITA'	101
CELLULE	121
SALUTE MAMMELLA	121

MORFOLOGIA	
TAGLIA	102
MUSCOLOSITA'	114
ARTI E PIEDI	116
MAMMELLA	118
STATURA	100
LUNG. TRONCO	101
LARG.GROPPA	108
PROFONDITA'	107
ANG. GROPPA	98
ANG. GARRETTI	103
PULIZIA GARRETTI	94
PASTOIE	116
ALTEZZA TALLONE	112
LUNG.ATT.ANT.	107
LUNG.POST.MAM	100
FORZA ATT.ANT.	107
LEGAMENTO	107
PROFONDITA'	109
LUNG.CAPEZZOLI	94
DIM.CAPEZZOLI	86
POS.ANT.CAP.	108
POS.CAP.POST.	102
DIR.CAP.POST.	95
PUREZZA	105

CARNE SALUTE PERSISTENZA LONGEVITA' CELLULE

- LATTE
- CARNE
- FITNESS
- MUSCOLOSITA'

FLECKVIEH SELECTION TORI GENOMICI

GZW 127 ÖZW130 DA 1127 Kcas AA βcas A1A2

DE 09 53362858 – HB 10/854316 aAa 546312

WEBMASTER

WOBBLER	x	GS VOLLWERT	x	RUREX
		ENRIKA		ENTROPI
WATNOX x MANDELA		2/2 - 9025 – 4,06 - 3,45		7/7 – 10255 – 4,05 - 3,41

indici DE 12 2020

PRODUZIONE			MW	111
LATTE	438	ATT.%		75%
GRASSO %	-0,09	GRASSO KG		11
PROTEINE %	0,06	PROTEINE KG		21
FIGLIE	0	ALLEVAMENTI		0
INDICE CARNE			**FW**	**106**
PESO NETTO	102	CLASSE EUROP		107
RESA MACELLAZIONE	103			
FITNESS			**FIT**	**125**
LONGEVITA'	126	MUNGIBILITA'		109
FERTILITA'	118	PERSISTENZA		122
CELLULE	122	VITALITA'		92
SALUTE MAMMELLA	120	FACILITA' PARTO		108

INDICI GREENBULL	
MW INDICE LATTE	111
FW INDICE CARNE	106
FIT INDICE FITNESS	125
LONGEVITA'	126
FERTILITA'	118
CELLULE	122
SALUTE MAMMELLA	120

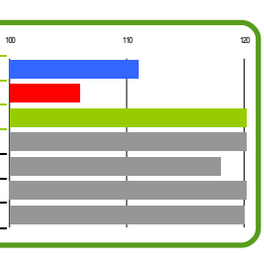

MORFOLOGIA	
TAGLIA	100
MUSCOLOSITA'	108
ARTI E PIEDI	108
MAMMELLA	111
STATURA	100
LUNG. TRONCO	101
LARG.GROPPA	102
PROFONDITA'	100
ANG. GROPPA	107
ANG. GARRETTI	97
PULIZIA GARRETTI	92
PASTOIE	109
ALTEZZA TALLONE	108
LUNG.ATT.ANT.	106
LUNG.POST.MAM	91
FORZA ATT.ANT.	106
LEGAMENTO	109
PROFONDITA'	104
LUNG.CAPEZZOLI	93
DIM.CAPEZZOLI	92
POS.ANT.CAP.	111
POS.CAP.POST.	102
DIR.CAP.POST.	99
PUREZZA	104

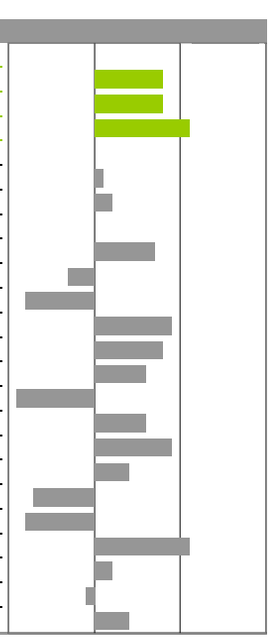

CARNE SALUTE PERSISTENZA ROBOT LONGEVITA' FERTILITA' CELLULE PARTO

Fit+ Özw+

- PARTO FACILE
- FITNESS
- LONGEVITA'
- ÖZW

FLECKVIEH SELECTION TORI GENOMICI

GZW 134 ÖZW136 DA 1536 Kcas AA βcas A1A2

DE 09 54382865 – HB 10/854397 aAa 534126

WESTWIND

WORLDCUP	x	EPINAL	x	MANTON
GS WERTVOLL x WATT		GERMANY 1/1 – 8685 – 4,00 - 3,77		GOLDI 2/2 – 8382 – 4,05 - 3,55

Madre di Westwind

indici DE 12 2020

PRODUZIONE			MW	125
LATTE	701	ATT.%		70%
GRASSO %	0,11	GRASSO KG		38
PROTEINE %	0,08	PROTEINE KG		31
FIGLIE	0	ALLEVAMENTI		0
INDICE CARNE			**FW**	**109**
PESO NETTO	110	CLASSE EUROP		111
RESA MACELLAZIONE	102			
FITNESS			**FIT**	**119**
LONGEVITA'	118	MUNGIBILITA'		105
FERTILITA'	114	PERSISTENZA		112
CELLULE	109	VITALITA'		101
SALUTE MAMMELLA	110	FACILITA' PARTO		108

INDICI GREENBULL	
MW INDICE LATTE	125
FW INDICE CARNE	109
FIT INDICE FITNESS	119
LONGEVITA'	118
FERTILITA'	114
CELLULE	109
SALUTE MAMMELLA	110

MORFOLOGIA	
TAGLIA	114
MUSCOLOSITA'	113
ARTI E PIEDI	112
MAMMELLA	115
STATURA	111
LUNG. TRONCO	112
LARG.GROPPA	109
PROFONDITA'	115
ANG. GROPPA	105
ANG. GARRETTI	97
PULIZIA GARRETTI	92
PASTOIE	115
ALTEZZA TALLONE	117
LUNG.ATT.ANT.	108
LUNG.POST.MAM	98
FORZA ATT.ANT.	122
LEGAMENTO	104
PROFONDITA'	111
LUNG.CAPEZZOLI	88
DIM.CAPEZZOLI	93
POS.ANT.CAP.	107
POS.CAP.POST.	103
DIR.CAP.POST.	103
PUREZZA	108

RESA CARNE SALUTE TIPO PERSISTENZA ROBOT LONGEVITA' FERTILITA' CELLULE

GREEN BULL®

- PERCENTUALI
- CARNE
- FITNESS
- βcas **A1A2**

FLECKVIEH SELECTION TORI GENOMICI

GZW 134 ÖZW133 DA 1764 Kcas AA βcas A2A2

DE 09 53631006 – HB 10/854425 aAa 513642

WUESTENSOHN

WORLDCUP	x	RALDI	x	EVEREST
GS WERTVOLL x WATT		FLORIDA 2/1 – 9233 – 3,74- 3,53		FLOREST 3/3 – 8956 – 3,73 - 3,61

Madre di Wuestensohn

indici DE 12 2020

PRODUZIONE			MW	125
LATTE	1017	ATT.%		70%
GRASSO %	-0,06	GRASSO KG		37
PROTEINE %	-0,04	PROTEINE KG		33
FIGLIE	0	ALLEVAMENTI		0
INDICE CARNE			**FW**	**117**
PESO NETTO	117	CLASSE EUROP		116
RESA MACELLAZIONE	108			
FITNESS			**FIT**	**117**
LONGEVITA'	116	MUNGIBILITA'		103
FERTILITA'	113	PERSISTENZA		95
CELLULE	124	VITALITA'		97
SALUTE MAMMELLA	122	FACILITA' PARTO		105

INDICI GREENBULL	
MW INDICE LATTE	125
FW INDICE CARNE	117
FIT INDICE FITNESS	117
LONGEVITA'	116
FERTILITA'	113
CELLULE	124
SALUTE MAMMELLA	122

MORFOLOGIA	
TAGLIA	107
MUSCOLOSITA'	116
ARTI E PIEDI	106
MAMMELLA	121
STATURA	103
LUNG. TRONCO	109
LARG.GROPPA	106
PROFONDITA'	119
ANG. GROPPA	101
ANG. GARRETTI	101
PULIZIA GARRETTI	84
PASTOIE	111
ALTEZZA TALLONE	113
LUNG.ATT.ANT.	112
LUNG.POST.MAM	104
FORZA ATT.ANT.	112
LEGAMENTO	117
PROFONDITA'	104
LUNG.CAPEZZOLI	88
DIM.CAPEZZOLI	101
POS.ANT.CAP.	108
POS.CAP.POST.	108
DIR.CAP.POST.	113
PUREZZA	112

LATTE CARNE SALUTE TIPO MAMMELLA LONGEVITA' FERTILITA' CELLULE

ÖZW Siry βcaseina A2

GREEN BULL®

- LATTE
- CARNE
- FITNESS
- βcas **A2A2**

FLECKVIEH SELECTION TORI GENOMICI

GZW 130 ÖZW133 DA 1245 Kcas AA βcas A1A2

DE 09 54382877 – HB 10/854428 aAa 435216

ZIMT

ZAZU	x	WALK	x	MINT
ZEPTER x WATT		G ZW – 127		GENO 2/2 – 10564 – 4,43 - 3,67

indici DE 12 2020

PRODUZIONE			MW	119
LATTE	743	ATT.%		68%
GRASSO %	-0,02	GRASSO KG		30
PROTEINE %	-0,03	PROTEINE KG		24
FIGLIE	0	ALLEVAMENTI		0
INDICE CARNE			**FW**	**111**
PESO NETTO	111	CLASSE EUROP		107
RESA MACELLAZIONE	108			
FITNESS			**FIT**	**119**
LONGEVITA'	120	MUNGIBILITA'		111
FERTILITA'	114	PERSISTENZA		115
CELLULE	110	VITALITA'		88
SALUTE MAMMELLA	111	FACILITA' PARTO		100

INDICI GREENBULL	
MW INDICE LATTE	119
FW INDICE CARNE	111
FIT INDICE FITNESS	119
LONGEVITA'	120
FERTILITA'	114
CELLULE	110
SALUTE MAMMELLA	111

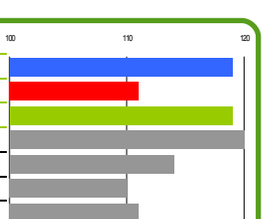

MORFOLOGIA	
TAGLIA	114
MUSCOLOSITA'	97
ARTI E PIEDI	115
MAMMELLA	120
STATURA	115
LUNG. TRONCO	111
LARG.GROPPA	113
PROFONDITA'	106
ANG. GROPPA	99
ANG. GARRETTI	116
PULIZIA GARRETTI	117
PASTOIE	108
ALTEZZA TALLONE	107
LUNG.ATT.ANT.	107
LUNG.POST.MAM	115
FORZA ATT.ANT.	109
LEGAMENTO	114
PROFONDITA'	107
LUNG.CAPEZZOLI	102
DIM.CAPEZZOLI	94
POS.ANT.CAP.	127
POS.CAP.POST.	122
DIR.CAP.POST.	109
PUREZZA	102

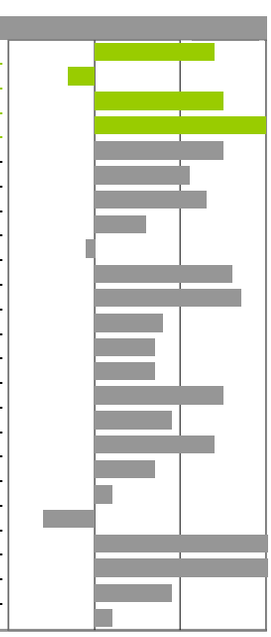

- ÖZW
- FERTILITA'
- TIPO
- βcas **A1A2**

FLECKVIEH SELECTION TORI GENOMICI

GZW 137 ÖZW138 DA 1290 Kcas AB βcas A2A2

DE 09 55256059 – HB 10/854688 aAa 000000

ZOTTER

NOVITA'

ZALANDO	x	VARTA	x	MINT
ZEPTER x MINT		ZW 133		GATZELL 2/2 – 9642 – 3,63 - 3,47

Nonna di Zotter

indici DE 12 2020

PRODUZIONE			MW	120
LATTE	621	ATT.%		69%
GRASSO %	0,10	GRASSO KG		34
PROTEINE %	0,00	PROTEINE KG		22
FIGLIE	0	ALLEVAMENTI		0
INDICE CARNE			**FW**	**108**
PESO NETTO	103	CLASSE EUROP		107
RESA MACELLAZIONE	107			
FITNESS			**FIT**	**128**
LONGEVITA'	128	MUNGIBILITA'		119
FERTILITA'	112	PERSISTENZA		120
CELLULE	123	VITALITA'		110
SALUTE MAMMELLA	121	FACILITA' PARTO		115

INDICI GREENBULL	
MW INDICE LATTE	120
FW INDICE CARNE	108
FIT INDICE FITNESS	128
LONGEVITA'	128
FERTILITA'	112
CELLULE	123
SALUTE MAMMELLA	121

MORFOLOGIA	
TAGLIA	92
MUSCOLOSITA'	101
ARTI E PIEDI	111
MAMMELLA	118
STATURA	94
LUNG. TRONCO	94
LARG.GROPPA	93
PROFONDITA'	92
ANG. GROPPA	94
ANG. GARRETTI	102
PULIZIA GARRETTI	110
PASTOIE	98
ALTEZZA TALLONE	99
LUNG.ATT.ANT.	115
LUNG.POST.MAM	108
FORZA ATT.ANT.	114
LEGAMENTO	110
PROFONDITA'	105
LUNG.CAPEZZOLI	86
DIM.CAPEZZOLI	95
POS.ANT.CAP.	110
POS.CAP.POST.	113
DIR.CAP.POST.	111
PUREZZA	101

RESA CARNE SALUTE PERSISTENZA ROBOT LONGEVITA' FERTILITA' CELLULE

Fit+ Özw+ βcaseina A2

GREEN BULL®

- LATTE
- CARNE
- FITNESS
- βcas **A2A2**

FLECKVIEH SELECTION TORI GENOMICI

GZW 128 ÖZW 129 DA 1357 Kcas AA βcas A2A2

DE 09 51373137 – HB 10/180838 aAa 342561

WORLDCUP

GS WERTVOLL	x	WATT	x	REUMUT
WILLIAMS x RAFFZAHN		LAMORE 2/2 – 7542 – 4,00 - 3,51		LARANA 5/5 – 8471 – 4,43 - 3,28

Madre di Worldcup

indici DE 12 2020

PRODUZIONE			MW	117
LATTE	734	ATT.%		81%
GRASSO %	-0,06	GRASSO KG		26
PROTEINE %	-0,03	PROTEINE KG		23
FIGLIE	39	ALLEVAMENTI		34
INDICE CARNE			**FW**	**111**
PESO NETTO	110	CLASSE EUROP		111
RESA MACELLAZIONE	105			
FITNESS			**FIT**	**118**
LONGEVITA'	118	MUNGIBILITA'		97
FERTILITA'	116	PERSISTENZA		99
CELLULE	114	VITALITA'		101
SALUTE MAMMELLA	114	FACILITA' PARTO		105

INDICI GREENBULL	
MW INDICE LATTE	117
FW INDICE CARNE	111
FIT INDICE FITNESS	118
LONGEVITA'	118
FERTILITA'	116
CELLULE	114
SALUTE MAMMELLA	114

MORFOLOGIA	
TAGLIA	113
MUSCOLOSITA'	110
ARTI E PIEDI	110
MAMMELLA	120
STATURA	112
LUNG. TRONCO	114
LARG.GROPPA	112
PROFONDITA'	108
ANG. GROPPA	108
ANG. GARRETTI	98
PULIZIA GARRETTI	93
PASTOIE	112
ALTEZZA TALLONE	116
LUNG.ATT.ANT.	103
LUNG.POST.MAM	96
FORZA ATT.ANT.	112
LEGAMENTO	112
PROFONDITA'	113
LUNG.CAPEZZOLI	97
DIM.CAPEZZOLI	99
POS.ANT.CAP.	114
POS.CAP.POST.	108
DIR.CAP.POST.	110
PUREZZA	108

CARNE SALUTE TIPO MAMMELLA ROBOT LONGEVITA' FERTILITA' CELLULE

βcaseina A2

GREEN BULL®

- LATTE
- CARNE
- FITNESS
- MAMMELLA

FLECKVIEH SELECTION TORI PROVATI

GZW 128 ÖZW 122 DA 1562 Kcas AB βcas A2A2

DE 09 49387743 – HB 10/852314

DUCATI

DELL	x	WILLE	x	GS RAU
		MILLA		MIRABEL
DEXTRO x RUAP		4/3 – 8861 – 4,36 - 3,80		7/7 – 9647 – 4,40 - 3,47

indici DE 12 2020

PRODUZIONE			MW	122
LATTE	570	ATT.%		96%
GRASSO %	0,12	GRASSO KG		34
PROTEINE %	0,12	PROTEINE KG		30
FIGLIE	203	ALLEVAMENTI		180
INDICE CARNE			**FW**	**106**
PESO NETTO	113	CLASSE EUROP		105
RESA MACELLAZIONE	100			
FITNESS			**FIT**	**107**
LONGEVITA'	103	MUNGIBILITA'		100
FERTILITA'	89	PERSISTENZA		99
CELLULE	131	VITALITA'		105
SALUTE MAMMELLA	130	FACILITA' PARTO		87

INDICI GREENBULL	
MW INDICE LATTE	122
FW INDICE CARNE	106
FIT INDICE FITNESS	107
LONGEVITA'	103
FERTILITA'	89
CELLULE	131
SALUTE MAMMELLA	130

MORFOLOGIA	
TAGLIA	117
MUSCOLOSITA'	104
ARTI E PIEDI	98
MAMMELLA	124
STATURA	118
LUNG. TRONCO	117
LARG.GROPPA	110
PROFONDITA'	111
ANG. GROPPA	110
ANG. GARRETTI	96
PULIZIA GARRETTI	87
PASTOIE	102
ALTEZZA TALLONE	96
LUNG.ATT.ANT.	101
LUNG.POST.MAM	92
FORZA ATT.ANT.	111
LEGAMENTO	118
PROFONDITA'	114
LUNG.CAPEZZOLI	88
DIM.CAPEZZOLI	79
POS.ANT.CAP.	119
POS.CAP.POST.	115
DIR.CAP.POST.	114
PUREZZA	106

RESA TIPO MAMMELLA CELLULE

βcaseina A2

- PERCENTUALI
- MAMMELLA
- TIPO
- CELLULE

FLECKVIEH SELECTION TORI PROVATI

GZW 122 ÖZW 121 DE 09 49532712 – HB 10/180493 aAa 534162

RIAZA

Kcas **AA** βcas **A1A2**

RUPTAL x GS RAU x WEINOLD

RUAP x REPORT | NENE HL 9764 | NARZISE HL 7355

PRODUZIONE			MW 113
LATTE	384	ATT.%	99%
GRASSO %	0,13	GRASSO KG	27
PROTEINE %	0,01	PROTEINE KG	14
FIGLIE	665	ALLEVAMENTI	528
INDICE CARNE			**FW 103**
PESO NETTO	114	CLASSE EUROP	99
RESA MACELLAZIONE	99		
FITNESS			**FIT 110**
LONGEVITA'	106	MUNGIBILITA'	98
FERTILITA'	109	PERSISTENZA	107
CELLULE	111	VITALITA'	96
SALUTE MAMMELLA	112	FACILITA' PARTO	85

INDICI GREENBULL	
MW INDICE LATTE	113
FW INDICE CARNE	103
FIT INDICE FITNESS	110
LONGEVITA'	106
FERTILITA'	109
CELLULE	111
SALUTE MAMMELLA	112

MORFOLOGIA	
TAGLIA	106
MUSCOLOSITA'	102
ARTI E PIEDI	108
MAMMELLA	128
STATURA	105
LUNG. TRONCO	107
LARG.GROPPA	106
PROFONDITA'	107
ANG. GROPPA	93
ANG. GARRETTI	95
PULIZIA GARRETTI	98
PASTOIE	99
ALTEZZA TALLONE	108
LUNG.ATT.ANT.	112
LUNG.POST.MAM	111
FORZA ATT.ANT.	103
LEGAMENTO	100
PROFONDITA'	109
LUNG.CAPEZZOLI	95
DIM.CAPEZZOLI	90
POS.ANT.CAP.	125
POS.CAP.POST.	107
DIR.CAP.POST.	112
PUREZZA	106

FLECKVIEH SELECTION TORI PROVATI

→ MUSCOLOSITA' | → FITNESS | → FERTILITA' | → PERSISTENZA

GZW 131 ÖZW 129 DE 09 49532712 – HB 10/180493 aAa 534162

WALK F5C

Kcas **AB** βcas **A1A2**

WATT x REUMUT x MADO

WILLENBERG x GS RAU | LOREEN HL 8254 | LORENA HL 9316

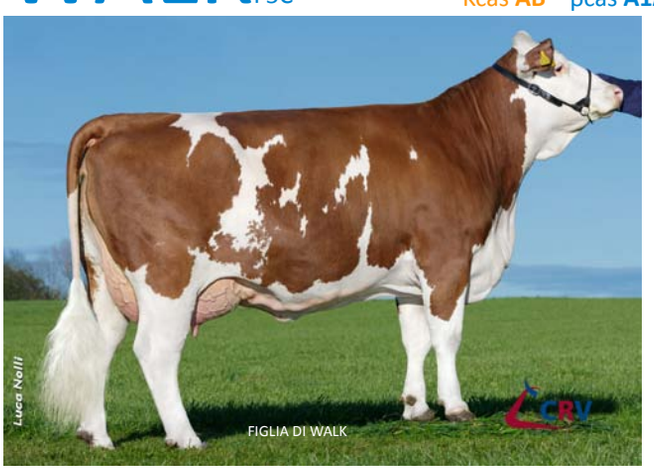

PRODUZIONE			MW 108
LATTE	465	ATT.%	99%
GRASSO %	-0,16	GRASSO KG	6
PROTEINE %	0,00	PROTEINE KG	16
FIGLIE	1066	ALLEVAMENTI	614
INDICE CARNE			**FW 117**
PESO NETTO	113	CLASSE EUROP	116
RESA MACELLAZIONE	109		
FITNESS			**FIT 123**
LONGEVITA'	119	MUNGIBILITA'	97
FERTILITA'	122	PERSISTENZA	120
CELLULE	112	VITALITA'	101
SALUTE MAMMELLA	109	FACILITA' PARTO	102

INDICI GREENBULL	
MW INDICE LATTE	108
FW INDICE CARNE	117
FIT INDICE FITNESS	123
LONGEVITA'	119
FERTILITA'	122
CELLULE	112
SALUTE MAMMELLA	109

MORFOLOGIA	
TAGLIA	81
MUSCOLOSITA'	117
ARTI E PIEDI	100
MAMMELLA	98
STATURA	74
LUNG. TRONCO	83
LARG.GROPPA	115
PROFONDITA'	93
ANG. GROPPA	92
ANG. GARRETTI	102
PULIZIA GARRETTI	94
PASTOIE	96
ALTEZZA TALLONE	100
LUNG.ATT.ANT.	94
LUNG.POST.MAM	91
FORZA ATT.ANT.	105
LEGAMENTO	109
PROFONDITA'	92
LUNG.CAPEZZOLI	117
DIM.CAPEZZOLI	99
POS.ANT.CAP.	108
POS.CAP.POST.	119
DIR.CAP.POST.	116
PUREZZA	102

FLECKVIEH SELECTION TORI PROVATI

→ MUSCOLOSITA' | → FITNESS | → FERTILITA' | → PERSISTENZA

GZW 127 ÖZW 126 DE 09 46673832 – HB 10/851361 aAa 432561

WOBBLER

Kcas **AA** βcas **A1A2**

WATNOX x MANDELA x RUAP

WATERBERG x ROMEL | SINDI HL 10506 | SINDI HL 8938

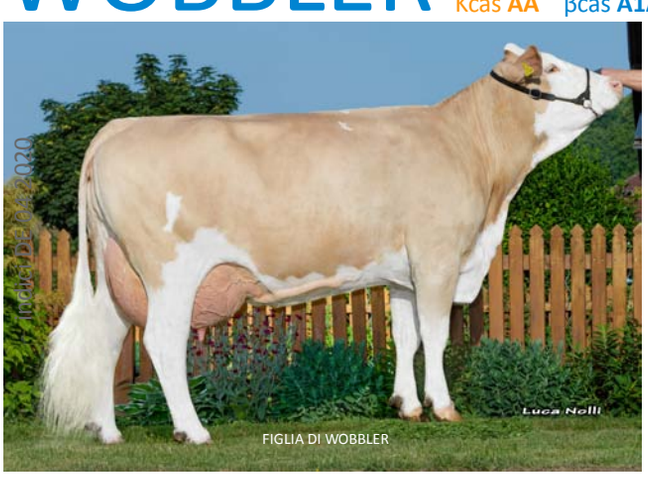

PRODUZIONE			MW 114
LATTE	764	ATT.%	99%
GRASSO %	-0,21	GRASSO KG	14
PROTEINE %	-0,03	PROTEINE KG	24
FIGLIE	7635	ALLEVAMENTI	4025
INDICE CARNE			**FW 108**
PESO NETTO	101	CLASSE EUROP	110
RESA MACELLAZIONE	105		
FITNESS			**FIT 113**
LONGEVITA'	112	MUNGIBILITA'	100
FERTILITA'	102	PERSISTENZA	113
CELLULE	114	VITALITA'	109
SALUTE MAMMELLA	114	FACILITA' PARTO	115

INDICI GREENBULL	
MW INDICE LATTE	114
FW INDICE CARNE	108
FIT INDICE FITNESS	113
LONGEVITA'	112
FERTILITA'	102
CELLULE	114
SALUTE MAMMELLA	114

MORFOLOGIA	
TAGLIA	102
MUSCOLOSITA'	110
ARTI E PIEDI	111
MAMMELLA	109
STATURA	103
LUNG. TRONCO	102
LARG.GROPPA	105
PROFONDITA'	99
ANG. GROPPA	101
ANG. GARRETTI	95
PULIZIA GARRETTI	97
PASTOIE	106
ALTEZZA TALLONE	107
LUNG.ATT.ANT.	106
LUNG.POST.MAM	100
FORZA ATT.ANT.	107
LEGAMENTO	100
PROFONDITA'	102
LUNG.CAPEZZOLI	92
DIM.CAPEZZOLI	100
POS.ANT.CAP.	105
POS.CAP.POST.	107
DIR.CAP.POST.	102
PUREZZA	100

FLECKVIEH SELECTION TORI PROVATI

→ LATTE | → CARNE | → FITNESS | → PARTO FACILE

AGRIFRIULI

via XXIX ottobre 9/B
33033 CODROIPO (UD)

Tel. +39 0432 824242
Fax +39 0432 824251

email : f.franz@aafvg.it